



## SOLICITAÇÃO DE COTAÇÃO DE PREÇOS

**OBJETO:** Contratação de empresa especializada para a prestação de Serviços de Serralheria, com fornecimento de materiais para atender as demandas da Prefeitura Municipal de Porto Franco, conforme especificações constantes neste Termo de Referência.

Solicitamos a colaboração dessa empresa no sentido de preencher todos os dados requeridos na planilha em anexo (preços unitários e totais) elaboradas e impressas por qualquer processo eletrônico no papel timbrado da empresa, e entregar em 05 (cinco) dias úteis a contar do recebimento deste, na Coordenação de Compras do Município, localizada na Praça Demétrio Milhomem, nº 10, Centro, Porto Franco/MA, ou pelo e-mail [compras.portofranco@gmail.com](mailto:compras.portofranco@gmail.com) no horário das 08:00h às 13:00h (oito horas às treze horas) às 15:00h às 18:00h (quinze horas às dezoito horas).

As informações prestadas por essa empresa serão utilizadas para obtenção de "planilha de preços de mercado" e servirão para verificação da modalidade de licitação cabível. Encaminhamos em anexo o Termo de Referência com planilha com os quantitativos e especificações dos serviços que deverão ser cotados.

Certo de contarmos com o pronto atendimento a esta solicitação, reiteramos nossos mais sinceros votos de consideração.

*Eduardo Miranda Marinho*  
Coordenação do Compras do Município  
Eduardo Miranda Marinho

### 1 Dados da Empresa Fornecedora da Cotação

Nome Fantasia: \_\_\_\_\_  
Razão Social: \_\_\_\_\_  
CNPJ: \_\_\_\_\_ Telefone: \_\_\_\_\_  
E-mail: \_\_\_\_\_  
Endereço: \_\_\_\_\_  
Complemento: \_\_\_\_\_ Bairro: \_\_\_\_\_  
Cidade/UF: \_\_\_\_\_ CEP: \_\_\_\_\_

**2 Validade desta cotação de preços: 60 (sessenta) dias.**

**3 Prazo de execução: 12 (doze) meses**

ASSINATURA DO REPRESENTANTE LEGAL  
E CARIMBO DA EMPRESA

Recebi a SOLICITAÇÃO DE COTAÇÃO DE  
PREÇO para oferecimento de preços em:

\_\_\_\_\_/\_\_\_\_\_/\_\_\_\_\_



## ANEXO I

### PLANILHA DE QUANTITATIVOS DOS SERVIÇOS

| ITEM | DESCRIÇÃO DOS SERVIÇOS  | UNID.          | QUANT. | VL UNIT. | VL. TOTAL |
|------|---|----------------|--------|----------|-----------|
| 1    | FABRICAÇÃO DE TELHADO EM ZINCO DO TIPO TRAPÉZIO ONDULADO 4 MILIMETROS OU COLONIAL (TESOURA E TERÇA COM PERFIL U 75 MILIMETROS). | M <sup>2</sup> | 200    |          |           |
| 2    | FABRICAÇÃO DE TELHADO TRAPÉZIO ONDULADO 4 MILIMETROS OU COLONIAL (TESOURA E TERÇA COM PERFIL U 100 MILIMETROS).                 | M <sup>2</sup> | 200    |          |           |
| 3    | FABRICAÇÃO DE GRADE METALICA EM PERFIL TUBULAR E RETANGULAR DE 20 MILIMETROS.   | M <sup>2</sup> | 80     |          |           |
| 4    | FABRICAÇÃO DE GRADE METALICA EM PERFIL TUBULAR E RETANGULAR DE 50 MILIMETROS.   | M <sup>2</sup> | 80     |          |           |
| 5    | FABRICAÇÃO DE CORRIMÃO EM METAL COM PERFIL DE 50 MILIMETROS.  | M              | 20     |          |           |
| 6    | FABRICAÇÃO DE CORRIMÃO COM MATERIAL EM METAL COM PERFIL DE 70 MILIMETROS.   | M              | 20     |          |           |
| 7    | FABRICAÇÃO DE CALHA EM CHAPA DE ALUMÍNIO DE 30 MILIMETROS PARA TELHADO.   | M              | 100    |          |           |
| 8    | FABRICAÇÃO DE CALHA DE ALUMÍNIO EM CHAPA DE 40 CENTIMETROS PARA TELHADO.  | M              | 100    |          |           |
| 9    | FABRICAÇÃO DE CALHA EM CHAPA DE ALUMÍNIO DE 60 CENTIMETROS PARA TELHADO.  | M              | 300    |          |           |
| 10   | FABRICAÇÃO DE CALHA DE ALUMÍNIO EM CHAPA DE 80 CENTIMETROS PARA TELHADO.  | M              | 400    |          |           |
| 11   | FABRICAÇÃO DE CALHA DE ALUMÍNIO DE 1 (UM) METRO PARA TELHADO.   | M              | 400    |          |           |
| 12   | FABRICAÇÃO DE VIGA/PILAR EM U DE 100 MILIMETROS, LARGURA 300 MILIMETROS, CHAPA 3 MILIMETROS.                                    | M              | 100    |          |           |
| 13   | FABRICAÇÃO VIGA/PILAR EM U DE 100 MILIMETROS, LARGURA 350 MILIMETROS, CHAPA 3 MILIMETROS.                                       | M              | 100    |          |           |
| 14   | FABRICAÇÃO DE VIGA/PILAR EM U DE 100 MILIMETROS, LARGURA 400 MILIMETROS, CHAPA 3 MILIMETROS.                                    | M              | 100    |          |           |
| 15   | FABRICAÇÃO DE PORTA EM CHAPA GALVANIZADA DE Nº 19.  | M <sup>2</sup> | 100    |          |           |
| 16   | FABRICAÇÃO DE PORTÃO EM CHAPA GALVANIZADA DE Nº 18.   | M <sup>2</sup> | 100    |          |           |
| 17   | FABRICAÇÃO DE TOLDO EM POLICARBONATO, COM ESTRUTURA MISTA EM METALON, COM PERFIL RETANGULAR E TUBULAR, PARA SUA FIXAÇÃO.        | M <sup>2</sup> | 100    |          |           |
| 18   | FABRICAÇÃO DE TOLDO EM LONA DE POLIETILENO, COM ESTRUTURA MISTA, COM PERFIL RETANGULAR E TUBULAR.                               | M <sup>2</sup> | 100    |          |           |
| 19   | INSTALAÇÃO DE FORRO EM PVC, COM ESTRUTURA EM METALON CONVECCIONAL.  | M <sup>2</sup> | 800    |          |           |
| 20   | FABRICAÇÃO DE FORRO DE FIBRA MINERAL, COM ENTREGA NA OBRA, DE ACORDO A DEMANDA.   | M <sup>2</sup> | 200    |          |           |

Eduardo M.



|    |  |                |     |                        |  |
|----|--|----------------|-----|------------------------|--|
| 21 | FABRICAÇÃO DE JANELA EM CHAPA GALVANIZADA, DE Nº 20, COM ESTRUTURA DE METALON MEDINDO 30X30 CENTIMETROS. | M <sup>2</sup> | 100 |                        |  |
| 22 | FABRICAÇÃO DE SUPORTE DE METALON 50X30 MILIMETROS 1,5 – 1 METRO.   | PEÇA           | 125 |                        |  |
|    |  |                |     | <b>VALOR TOTAL R\$</b> |  |

*Eduardo M.*





Setor de Compras Porto Franco <compras.portofranco@gmail.com>



## SOLICITAÇÃO DE COTAÇÃO DE PREÇOS - Serralheria

Setor de Compras Porto Franco <compras.portofranco@gmail.com>  
Para: metalurgicacenter.pf@gmail.com

19 de maio de 2023 às 11:52

À Metalúrgica Center.  
Bom dia.

Solicitamos desta conceituada empresa a colaboração no sentido de nos fornecer cotação de preços para os produtos/serviços, conforme documento em anexo.

Gentileza enviar documento no papel timbrado, assinado e carimbado.

Por gentileza desconsiderar o e-mail anterior.

Atenciosamente:

Eduardo Miranda Marinho,  
Coordenador de Compras do Município.  
Porto Franco-MA.

---

 **05 - COTAÇÃO DE PREÇOS.docx**  
181K



Setor de Compras Porto Franco <compras.portofranco@gmail.com>



## OLICITAÇÃO DE COTAÇÃO DE PREÇOS - Serralheria.

Setor de Compras Porto Franco <compras.portofranco@gmail.com>

19 de maio de 2023 às 11:54

Para: aguiaaguia20@gmail.com

À Aguia Metalúrgica.  
Bom dia.

Solicitamos desta conceituada empresa a colaboração no sentido de nos fornecer cotação de preços para os produtos/serviços, conforme documento em anexo.

Gentileza enviar documento no papel timbrado, assinado e carimbado.

Por gentileza desconsiderar o e-mail anterior.

Atenciosamente:

Eduardo Miranda Marinho,  
Coordenador de Compras do Município.  
Porto Franco-MA.



**05 - COTAÇÃO DE PREÇOS.docx**

181K

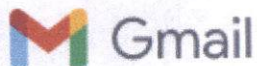

Setor de Compras Porto Franco <compras.portofranco@gmail.com>



## OLICITAÇÃO DE COTAÇÃO DE PREÇOS - Serralheria.

Setor de Compras Porto Franco <compras.portofranco@gmail.com>  
Para: Toldosdiniz@hotmail.com

19 de maio de 2023 às 12:01

À Toldos Diniz Serralheria.  
Bom dia.

Solicitamos desta conceituada empresa a colaboração no sentido de nos fornecer cotação de preços para os produtos/serviços, conforme documento em anexo.

Gentileza enviar documento no papel timbrado, assinado e carimbado.

Por gentileza desconsiderar o e-mail anterior.

Atenciosamente:

Eduardo Miranda Marinho,  
Coordenador de Compras do Município.  
Porto Franco-MA.



05 - COTAÇÃO DE PREÇOS.docx

181K



**REPÚBLICA FEDERATIVA DO BRASIL**  
**CADASTRO NACIONAL DA PESSOA JURÍDICA**



|  |   |                                       |
|--|---|---------------------------------------|
| NÚMERO DE INSCRIÇÃO<br><b>21.718.343/0001-66</b><br>MATRIZ | <b>COMPROVANTE DE INSCRIÇÃO E DE SITUAÇÃO<br/>CADASTRAL</b> | DATA DE ABERTURA<br><b>21/01/2015</b> |
|--|---|---------------------------------------|

|  |
|--|
| NOME EMPRESARIAL<br><b>MADALENA MARQUES COMERCIO VAREJISTA E ATACADISTA LTDA</b> |
|--|

|  |                    |
|--|--------------------|
| TÍTULO DO ESTABELECIMENTO (NOME DE FANTASIA)<br><b>AGUIA</b> | PORTE<br><b>ME</b> |
|--|--------------------|

|  |
|--|
| CÓDIGO E DESCRIÇÃO DA ATIVIDADE ECONÔMICA PRINCIPAL<br><b>46.85-1-00 - Comércio atacadista de produtos siderúrgicos e metalúrgicos, exceto para construção</b> |
|--|

|   |
|---|
| CÓDIGO E DESCRIÇÃO DAS ATIVIDADES ECONÔMICAS SECUNDÁRIAS<br><b>01.22-9-00 - Cultivo de flores e plantas ornamentais</b><br><b>25.99-3-01 - Serviços de confecção de armações metálicas para a construção</b><br><b>25.99-3-02 - Serviço de corte e dobra de metais</b><br><b>25.99-3-99 - Fabricação de outros produtos de metal não especificados anteriormente</b><br><b>43.30-4-02 - Instalação de portas, janelas, tetos, divisórias e armários embutidos de qualquer material</b><br><b>45.41-2-06 - Comércio a varejo de peças e acessórios novos para motocicletas e motonetas</b><br><b>45.43-9-00 - Manutenção e reparação de motocicletas e motonetas</b><br><b>46.63-0-00 - Comércio atacadista de Máquinas e equipamentos para uso industrial; partes e peças</b><br><b>46.72-9-00 - Comércio atacadista de ferragens e ferramentas</b><br><b>47.32-6-00 - Comércio varejista de lubrificantes</b><br><b>47.44-0-01 - Comércio varejista de ferragens e ferramentas</b><br><b>47.44-0-99 - Comércio varejista de materiais de construção em geral</b><br><b>47.63-6-03 - Comércio varejista de bicicletas e triciclos; peças e acessórios</b><br><b>47.63-6-05 - Comércio varejista de embarcações e outros veículos recreativos; peças e acessórios</b><br><b>47.89-0-02 - Comércio varejista de plantas e flores naturais</b><br><b>81.30-3-00 - Atividades paisagísticas</b> |
|---|

|   |
|---|
| CÓDIGO E DESCRIÇÃO DA NATUREZA JURÍDICA<br><b>206-2 - Sociedade Empresária Limitada</b> |
|---|

|   |                      |  |
|---|----------------------|--|
| LOGRADOURO<br><b>AV VALENTIM AGUIAR</b> | NÚMERO<br><b>282</b> | COMPLEMENTO<br><b>LOTE 01 QUADRA39</b> |
|---|----------------------|--|

|                          |   |                                  |                 |
|--------------------------|---|----------------------------------|-----------------|
| CEP<br><b>65.970-000</b> | BAIRRO/DISTRITO<br><b>ENTRONCAMENTO</b> | MUNICÍPIO<br><b>PORTO FRANCO</b> | UF<br><b>MA</b> |
|--------------------------|---|----------------------------------|-----------------|

|  |                                   |
|--|-----------------------------------|
| ENDEREÇO ELETRÔNICO<br><b>LEONARDO_LMV@HOTMAIL.COM</b> | TELEFONE<br><b>(99) 8172-8297</b> |
|--|-----------------------------------|

|  |
|--|
| ENTE FEDERATIVO RESPONSÁVEL (EFR)<br>***** |
|--|

|                                    |   |
|------------------------------------|---|
| SITUAÇÃO CADASTRAL<br><b>ATIVA</b> | DATA DA SITUAÇÃO CADASTRAL<br><b>21/01/2015</b> |
|------------------------------------|---|

|                              |
|------------------------------|
| MOTIVO DE SITUAÇÃO CADASTRAL |
|------------------------------|

|                            |                                    |
|----------------------------|------------------------------------|
| SITUAÇÃO ESPECIAL<br>***** | DATA DA SITUAÇÃO ESPECIAL<br>***** |
|----------------------------|------------------------------------|

Aprovado pela Instrução Normativa RFB nº 1.863, de 27 de dezembro de 2018.

Emitido no dia **30/05/2023** às **11:03:18** (data e hora de Brasília).

Página: 1/1



ÁGUA - Construção e Serralheria  
Av. Valentim Aguiar, nº 282, Entrocamento  
Porto Franco - MA  
CNPJ 21.718.343.0001.66  
(99) 99123-3033  
aguaagua20@gmail.com



## SOLICITAÇÃO DE COTAÇÃO DE PREÇOS

**OBJETO:** Contratação de empresa especializada para a prestação de Serviços de Serralheria, com fornecimento de materiais para atender as demandas da Prefeitura Municipal de Porto Franco, conforme especificações constantes neste Termo de Referência.

Solicitamos a colaboração dessa empresa no sentido de preencher todos os dados requeridos na planilha em anexo (preços unitários e totais) elaboradas e impressas por qualquer processo eletrônico no papel timbrado da empresa, e entregar em 05 (cinco) dias úteis a contar do recebimento deste, na Coordenação de Compras do Município, localizada na Praça Demétrio Milhomem, N° 10, Centro, Porto Franco-MA, ou pelo e-mail [compras.portofranco@gmail.com](mailto:compras.portofranco@gmail.com) no horário das 08:00h às 13:00h (oito horas às treze horas) às 15:00h às 18:00h (quinze horas às dezoito horas).

As informações prestadas por essa empresa serão utilizadas para obtenção de "planilha de preços de mercado" e servirão para verificação da modalidade de licitação cabível. Encaminhamos em anexo o Termo de Referência com planilha com os quantitativos e especificações dos serviços que deverão ser cotados.

Certo de contarmos com o pronto atendimento a esta solicitação, reiteramos nossos mais sinceros votos de consideração.

Coordenador de Compras do Município  
Eduardo Miranda Marinho

### 1º Dados da Empresa Fornecedora da Cotação:

Nome Fantasia: Águia Construções e Serralheria  
Razão Social: MADALENA MARQUES A. S. A. LTDA  
CNPJ: 21.718.343.0001-66 Telefone: (99) 99123-3033  
E-mail: aguaagua20@gmail.com  
Endereço: Av. Valentim Aguiar Nº:282  
Complemento: \_\_\_\_\_ Bairro: Entrocamento  
Cidade/UF: Porto Franco - MA CEP: 65.970-000

2º Validade desta cotação de preços: **60 (sessenta) dias.**

3º Prazo de execução: **12 (doze) meses**

*Mirian Angelica Madalena Marques Amado Santana Aguiar*

ASSINATURA DO REPRESENTANTE LEGAL

E CARIMBO DA EMPRESA

Recebi a SOLICITAÇÃO DE COTAÇÃO DE  
PREÇO para oferecimento de preços em:

21.718.343/0001-66  
MIRIAN ANGELICA M. MARQUES  
AMADO SANTANA AGUIAR LTDA  
AV. VALENTIM AGUIAR - N° 282  
ENTROCAMENTO - PORTO FRANCO - MA

26 de Maio de 2023



## ANEXO I

### PLANILHA DE QUANTITATIVOS DOS SERVIÇOS

| ITEM | DESCRIÇÃO DOS SERVIÇOS  | UNID.          | QUANT. | VL. UNIT.  | VL. TOTAL     |
|------|---|----------------|--------|------------|---------------|
| 1    | FABRICAÇÃO DE TELHADO EM ZINCO DO TIPO TRAPÉZIO ONDULADO 4 MILIMETROS OU COLONIAL (TESOURA E TERÇA COM PERFIL U 75 MILIMETROS). | M <sup>2</sup> | 200    | R\$:280,00 | R\$:56.000,00 |
| 2    | FABRICAÇÃO DE TELHADO TRAPÉZIO ONDULADO 4 MILIMETROS OU COLONIAL (TESOURA E TERÇA COM PERFIL U 100 MILIMETROS).                 | M <sup>2</sup> | 200    | R\$:300,00 | R\$:60.000,00 |
| 3    | FABRICAÇÃO DE GRADE METALICA EM PERFIL TUBULAR E RETANGULAR DE 20 MILIMETROS.   | M <sup>2</sup> | 80     | R\$:220,00 | R\$:17.600,00 |
| 4    | FABRICAÇÃO DE GRADE METALICA EM PERFIL TUBULAR E RETANGULAR DE 50 MILIMETROS.   | M <sup>2</sup> | 80     | R\$:230,00 | R\$:18.400,00 |
| 5    | FABRICAÇÃO DE CORRIMÃO EM METAL COM PERFIL DE 50 MILIMETROS.  | M              | 20     | R\$:240,00 | R\$:4.800,00  |
| 6    | FABRICAÇÃO DE CORRIMÃO COM MATERIAL EM METAL COM PERFIL DE 70 MILIMETROS.   | M              | 20     | R\$:248,00 | R\$:4.960,00  |
| 7    | FABRICAÇÃO DE CALHA EM CHAPA DE ALUMÍNIO DE 30 MILIMETROS PARA TELHADO.   | M              | 100    | R\$:130,00 | R\$:13.000,00 |
| 8    | FABRICAÇÃO DE CALHA DE ALUMÍNIO EM CHAPA DE 40 CENTIMETROS PARA TELHADO.  | M              | 100    | R\$:140,00 | R\$:14.000,00 |
| 9    | FABRICAÇÃO DE CALHA EM CHAPA DE ALUMÍNIO DE 60 CENTIMETROS PARA TELHADO.  | M              | 300    | R\$:150,00 | R\$:45.000,00 |
| 10   | FABRICAÇÃO DE CALHA DE ALUMÍNIO EM CHAPA DE 80 CENTIMETROS PARA TELHADO.  | M              | 400    | R\$:160,00 | R\$:64.000,00 |
| 11   | FABRICAÇÃO DE CALHA DE ALUMÍNIO DE 1 (UM) METRO PARA TELHADO.   | M              | 400    | R\$:169,00 | R\$:67.600,00 |
| 12   | FABRICAÇÃO DE VIGA/PILAR EM U DE 100 MILIMETROS, LARGURA 300 MILIMETROS, CHAPA 3 MILIMETROS.                                    | M              | 100    | R\$:120,00 | R\$:12.000,00 |
| 13   | FABRICAÇÃO VIGA/PILAR EM U DE 100 MILIMETROS, LARGURA 350 MILIMETROS, CHAPA 3 MILIMETROS.                                       | M              | 100    | R\$:130,00 | R\$:13.000,00 |
| 14   | FABRICAÇÃO DE VIGA/PILAR EM U DE 100 MILIMETROS, LARGURA 400 MILIMETROS, CHAPA 3 MILIMETROS.                                    | M              | 100    | R\$:142,00 | R\$:14.200,00 |
| 15   | FABRICAÇÃO DE PORTA EM CHAPA GALVANIZADA DE Nº 19.  | M <sup>2</sup> | 100    | R\$:300,00 | R\$:30.000,00 |
| 16   | FABRICAÇÃO DE PORTÃO EM CHAPA GALVANIZADA DE Nº 18.   | M <sup>2</sup> | 100    | R\$:380,00 | R\$:38.000,00 |
| 17   | FABRICAÇÃO DE TOLDO EM POLICARBONATO, COM ESTRUTURA MISTA EM METALON, COM PERFIL RETANGULAR E TUBULAR, PARA SUA FIXAÇÃO.        | M <sup>2</sup> | 100    | R\$:320,00 | R\$:32.000,00 |
| 18   | FABRICAÇÃO DE TOLDO EM LONA DE POLIETILENO, COM ESTRUTURA MISTA, COM PERFIL RETANGULAR E TUBULAR.                               | M <sup>2</sup> | 100    | R\$:280,00 | R\$:28.000,00 |

21.718.343/0001-66

MIRIAN ANGELICA M. MARQUES  
AMADO SANTANA AGUIAR LTDA  
AV. VALENTIM AGUIAR - Nº 282  
ENTRONCAMENTO - PORTO FRANCO - MA

Mirian Angelica Madalena Marques Aguiar S. Aguiar



ÁGUA - Construção e Serralheria  
Av. Valentim Aguiar, nº 282, Entrocamento  
Porto Franco - MA  
CNPJ 21.718.343.0001.66  
(99) 99123-3033  
aguaagua20@gmail.com



|                    |  |                |     |            |                       |
|--------------------|--|----------------|-----|------------|-----------------------|
| 19                 | INSTALAÇÃO DE FORRO EM PVC, COM ESTRUTURA EM METALON CONVECCIONAL.                                       | M <sup>2</sup> | 800 | R\$:270,00 | R\$:216.000,00        |
| 20                 | FABRICAÇÃO DE FORRO DE FIBRA MINERAL, COM ENTREGA NA OBRA, DE ACORDO A DEMANDA.                          | M <sup>2</sup> | 200 | R\$:400,00 | R\$:80.000,00         |
| 21                 | FABRICAÇÃO DE JANELA EM CHAPA GALVANIZADA, DE Nº 20, COM ESTRUTURA DE METALON MEDINDO 30X30 CENTIMETROS. | M <sup>2</sup> | 100 | R\$:300,00 | R\$:30.000,00         |
| 22                 | FABRICAÇÃO DE SUPORTE DE METALON 50X30 MILIMETROS 1,5 – 1 METRO.   | PEÇA           | 125 | R\$:30,00  | R\$:3.750,00          |
| <b>VALOR TOTAL</b> |  |                |     |            | <b>R\$:862.310,00</b> |

21.718.343/0001-66  
MIRIAN ANGELICA M. MARQUES  
AMADO SANTANA AGUIAR LTDA  
AV. VALENTIM AGUIAR - Nº 282  
ENTRONCAMENTO - PORTO FRANCO - MA

Mirian Angelica Rabolena Marques Amado S. Aguiar



**REPÚBLICA FEDERATIVA DO BRASIL**  
**CADASTRO NACIONAL DA PESSOA JURÍDICA**



|  |   |                                       |
|--|---|---------------------------------------|
| NÚMERO DE INSCRIÇÃO<br><b>10.690.546/0001-75</b><br>MATRIZ | <b>COMPROVANTE DE INSCRIÇÃO E DE SITUAÇÃO CADASTRAL</b> | DATA DE ABERTURA<br><b>03/03/2009</b> |
|--|---|---------------------------------------|

|  |
|--|
| NOME EMPRESARIAL<br><b>A J GOMES DINIZ</b> |
|--|

|   |                    |
|---|--------------------|
| TÍTULO DO ESTABELECIMENTO (NOME DE FANTASIA)<br><b>DINIZ TOLDOS</b> | PORTE<br><b>ME</b> |
|---|--------------------|

|  |
|--|
| CÓDIGO E DESCRIÇÃO DA ATIVIDADE ECONÔMICA PRINCIPAL<br><b>32.99-0-04 - Fabricação de painéis e letreiros luminosos</b> |
|--|

|   |
|---|
| CÓDIGO E DESCRIÇÃO DAS ATIVIDADES ECONÔMICAS SECUNDÁRIAS<br><b>25.12-8-00 - Fabricação de esquadrias de metal</b> |
|---|

|   |
|---|
| CÓDIGO E DESCRIÇÃO DA NATUREZA JURÍDICA<br><b>213-5 - Empresário (Individual)</b> |
|---|

|                                     |                      |                             |
|-------------------------------------|----------------------|-----------------------------|
| LOGRADOURO<br><b>R CONTORNO SUL</b> | NÚMERO<br><b>664</b> | COMPLEMENTO<br><b>*****</b> |
|-------------------------------------|----------------------|-----------------------------|

|                          |                                      |                                  |                 |
|--------------------------|--------------------------------------|----------------------------------|-----------------|
| CEP<br><b>65.970-000</b> | BAIRRO/DISTRITO<br><b>VILA LOBAO</b> | MUNICÍPIO<br><b>PORTO FRANCO</b> | UF<br><b>MA</b> |
|--------------------------|--------------------------------------|----------------------------------|-----------------|

|                     |                                   |
|---------------------|-----------------------------------|
| ENDEREÇO ELETRÔNICO | TELEFONE<br><b>(99) 3571-2174</b> |
|---------------------|-----------------------------------|

|   |
|---|
| ENTE FEDERATIVO RESPONSÁVEL (EFR)<br><b>*****</b> |
|---|

|                                    |   |
|------------------------------------|---|
| SITUAÇÃO CADASTRAL<br><b>ATIVA</b> | DATA DA SITUAÇÃO CADASTRAL<br><b>22/06/2021</b> |
|------------------------------------|---|

|                              |
|------------------------------|
| MOTIVO DE SITUAÇÃO CADASTRAL |
|------------------------------|

|                                   |   |
|-----------------------------------|---|
| SITUAÇÃO ESPECIAL<br><b>*****</b> | DATA DA SITUAÇÃO ESPECIAL<br><b>*****</b> |
|-----------------------------------|---|

Aprovado pela Instrução Normativa RFB nº 1.863, de 27 de dezembro de 2018.

Emitido no dia **30/05/2023 às 11:04:29** (data e hora de Brasília).

Página: 1/1



## PDASOLICITAÇÃO DE COTAÇÃO DE PREÇOS

**OBJETO:** Contratação de empresa especializada para a prestação de Serviços de Serralheria, com fornecimento de materiais para atender as demandas da Prefeitura Municipal de Porto Franco, conforme especificações constantes neste Termo de Referência.

Solicitamos a colaboração dessa empresa no sentido de preencher todos os dados requeridos na planilha em anexo (preços unitários e totais) elaboradas e impressas por qualquer processo eletrônico no papel timbrado da empresa, e entregar em 05 (cinco) dias úteis a contar do recebimento deste, na Coordenação de Compras do Município, localizada na Praça Demétrio Milhomem, nº 10, Centro, Porto Franco/MA, ou pelo e-mail [compras.portofranco@gmail.com](mailto:compras.portofranco@gmail.com) no horário das 08:00h às 13:00h (oito horas às treze horas) às 15:00h às 18:00h (quinze horas às dezoito horas).

As informações prestadas por essa empresa serão utilizadas para obtenção de "planilha de preços de mercado" e servirão para verificação da modalidade de licitação cabível. Encaminhamos em anexo o Termo de Referência com planilha com os quantitativos e especificações dos serviços que deverão ser cotados.

Certo de contarmos com o pronto atendimento a esta solicitação, reiteramos nossos mais sinceros votos de consideração.

Coordenação do Compras do Município  
Eduardo Miranda Marinho

### 1 Dados da Empresa Fornecedora da Cotação

Nome Fantasia: TOLDOS DINIZ  
Razão Social: A J GOMES DINIZ  
CNPJ: 10.690.546/0001-75 Telefone: (99)981637605  
E-mail: Toldosdiniz@hotmail.com  
Endereço: Rua Contono Sul  
Complemento: \_\_\_\_\_ Bairro: Vila Lobão  
Cidade/UF: Porto Franco/MA CEP: 65970-000

**2 Validade desta cotação de preços: 60 (sessenta) dias.**

**3 Prazo de execução: 12 (doze) meses**

ANTONIO JOSÉ GOMES DINIZ

ASSINATURA DO REPRESENTANTE LEGAL

E CARIMBO DA EMPRESA

Recebi a SOLICITAÇÃO DE COTAÇÃO DE  
PREÇO para oferecimento de preços em:

\_\_\_\_\_/\_\_\_\_\_/\_\_\_\_\_

A. J. Gomes Diniz  
CNPJ: 10.690.546/0001-75  
Antonio José G. Diniz  
CPF 363.369.083-01

**ANEXO I**

**PLANILHA DE QUANTITATIVOS DOS SERVIÇOS**

| ITEM | DESCRIÇÃO DOS SERVIÇOS  | UNID.          | QUANT. | VL UNIT. | VL. TOTAL |
|------|---|----------------|--------|----------|-----------|
| 1    | FABRICAÇÃO DE TELHADO EM ZINCO DO TIPO TRAPÉZIO ONDULADO 4 MILIMETROS OU COLONIAL (TESOURA E TERÇA COM PERFIL U 75 MILIMETROS). | M <sup>2</sup> | 200    | 247      | 49.400    |
| 2    | FABRICAÇÃO DE TELHADO TRAPÉZIO ONDULADO 4 MILIMETROS OU COLONIAL (TESOURA E TERÇA COM PERFIL U 100 MILIMETROS).                 | M <sup>2</sup> | 200    | 275      | 55.000    |
| 3    | FABRICAÇÃO DE GRADE METALICA EM PERFIL TUBULAR E RETANGULAR DE 20 MILIMETROS.   | M <sup>2</sup> | 80     | 160      | 12.800    |
| 4    | FABRICAÇÃO DE GRADE METALICA EM PERFIL TUBULAR E RETANGULAR DE 50 MILIMETROS.   | M <sup>2</sup> | 80     | 233      | 18.640    |
| 5    | FABRICAÇÃO DE CORRIMÃO EM METAL COM PERFIL DE 50 MILIMETROS.  | M              | 20     | 180      | 3.600     |
| 6    | FABRICAÇÃO DE CORRIMÃO COM MATERIAL EM METAL COM PERFIL DE 70 MILIMETROS.   | M              | 20     | 204      | 4.080     |
| 7    | FABRICAÇÃO DE CALHA EM CHAPA DE ALUMÍNIO DE 30 CENTIMETROS PARA TELHADO.  | M              | 100    | 30       | 3.000     |
| 8    | FABRICAÇÃO DE CALHA DE ALUMÍNIO EM CHAPA DE 40 CENTIMETROS PARA TELHADO.  | M              | 100    | 40       | 4.000     |
| 9    | FABRICAÇÃO DE CALHA EM CHAPA DE ALUMÍNIO DE 60 CENTIMETROS PARA TELHADO.  | M              | 300    | 55       | 16.500    |
| 10   | FABRICAÇÃO DE CALHA DE ALUMÍNIO EM CHAPA DE 80 CENTIMETROS PARA TELHADO.  | M              | 400    | 72       | 28.800    |
| 11   | FABRICAÇÃO DE CALHA DE ALUMÍNIO DE 1 (UM) METRO PARA TELHADO.   | M              | 400    | 120      | 48.000    |
| 12   | FABRICAÇÃO DE VIGA/PILAR EM U DE 100 MILIMETROS, LARGURA 300 MILIMETROS, CHAPA 3 MILIMETROS.                                    | M              | 100    | 235      | 23.500    |
| 13   | FABRICAÇÃO VIGA/PILAR EM U DE 100 MILIMETROS, LARGURA 350 MILIMETROS, CHAPA 3 MILIMETROS.                                       | M              | 100    | 280      | 28.000    |
| 14   | FABRICAÇÃO DE VIGA/PILAR EM U DE 100 MILIMETROS, LARGURA 400 MILIMETROS, CHAPA 3 MILIMETROS.                                    | M              | 100    | 315      | 31.500    |
| 15   | FABRICAÇÃO DE PORTA EM CHAPA GALVANIZADA DE Nº 19.  | M <sup>2</sup> | 100    | 330      | 33.000    |
| 16   | FABRICAÇÃO DE PORTÃO EM CHAPA GALVANIZADA DE Nº 18.   | M <sup>2</sup> | 100    | 340      | 34.000    |
| 17   | FABRICAÇÃO DE TOLDO EM POLICARBONATO, COM ESTRUTURA MISTA EM METALON, COM PERFIL RETANGULAR E TUBULAR, PARA SUA FIXAÇÃO.        | M <sup>2</sup> | 100    | 350      | 35.000    |

|                 |  |                |     |     |            |
|-----------------|--|----------------|-----|-----|------------|
| 18              | FABRICAÇÃO DE TOLDO EM LONA DE POLIETILENO, COM ESTRUTURA MISTA, COM PERFIL RETANGULAR E TUBULAR.        | M <sup>2</sup> | 100 | 320 | 32.000     |
| 19              | INSTALAÇÃO DE FORRO EM PVC, COM ESTRUTURA EM METALON CONVECCIONAL.                                       | M <sup>2</sup> | 800 | 65  | 52.000     |
| 20              | FABRICAÇÃO DE FORRO DE FIBRA MINERAL, COM ENTREGA NA OBRA, DE ACORDO A DEMANDA.                          | M <sup>2</sup> | 200 | 98  | 19.600     |
| 21              | FABRICAÇÃO DE JANELA EM CHAPA GALVANIZADA, DE Nº 20, COM ESTRUTURA DE METALON MEDINDO 30X30 CENTIMETROS. | M <sup>2</sup> | 100 | 450 | 45.000     |
| 22              | FABRICAÇÃO DE SUPORTE DE METALON 50X30 MILIMETROS 1,5 – 1 METRO.   | PEÇA           | 125 | 80  | 10.000     |
| VALOR TOTAL R\$ |  |                |     |     | 552.420,00 |

A. J. Gomes Diniz  
CNPJ: 10.660.546/0001-76  
Antonio Jose G. Diniz  
CPF 363.369.983-04

*Diniz*



**REPÚBLICA FEDERATIVA DO BRASIL**  
**CADASTRO NACIONAL DA PESSOA JURÍDICA**



|   |   |                                       |
|---|---|---------------------------------------|
| NÚMERO DE INSCRIÇÃO<br><b>21.205.549/0001-92</b><br>MATRIZ  | <b>COMPROVANTE DE INSCRIÇÃO E DE SITUAÇÃO CADASTRAL</b> | DATA DE ABERTURA<br><b>10/10/2014</b> |
| NOME EMPRESARIAL<br><b>METAL ROCHA COM. E SERVICOS LTDA</b>   |   |                                       |
| TÍTULO DO ESTABELECIMENTO (NOME DE FANTASIA)<br><b>METALURGICA CENTER</b>   | PORTE<br><b>ME</b>                                      |                                       |
| CÓDIGO E DESCRIÇÃO DA ATIVIDADE ECONÔMICA PRINCIPAL<br><b>25.12-8-00 - Fabricação de esquadrias de metal</b>  |   |                                       |
| CÓDIGO E DESCRIÇÃO DAS ATIVIDADES ECONÔMICAS SECUNDÁRIAS<br><b>25.11-0-00 - Fabricação de estruturas metálicas</b><br><b>25.99-3-02 - Serviço de corte e dobra de metais</b><br><b>25.99-3-99 - Fabricação de outros produtos de metal não especificados anteriormente</b><br><b>47.44-0-01 - Comércio varejista de ferragens e ferramentas</b><br><b>47.44-0-99 - Comércio varejista de materiais de construção em geral</b><br><b>47.85-7-99 - Comércio varejista de outros artigos usados</b><br><b>47.89-0-99 - Comércio varejista de outros produtos não especificados anteriormente</b> |   |                                       |
| CÓDIGO E DESCRIÇÃO DA NATUREZA JURÍDICA<br><b>206-2 - Sociedade Empresária Limitada</b>   |   |                                       |
| LOGRADOURO<br><b>AV VALENTIM AGUIAR</b>   | NÚMERO<br><b>268</b>                                    | COMPLEMENTO<br><b>*****</b>           |
| CEP<br><b>65.970-000</b>  | BAIRRO/DISTRITO<br><b>ENTRONCAMENTO</b>                 | MUNICÍPIO<br><b>PORTO FRANCO</b>      |
|   |   | UF<br><b>MA</b>                       |
| ENDEREÇO ELETRÔNICO   | TELEFONE<br><b>(99) 3571-9236/ (99) 8103-2251</b>       |                                       |
| ENTE FEDERATIVO RESPONSÁVEL (EFR)<br><b>*****</b>   |   |                                       |
| SITUAÇÃO CADASTRAL<br><b>ATIVA</b>  | DATA DA SITUAÇÃO CADASTRAL<br><b>10/10/2014</b>         |                                       |
| MOTIVO DE SITUAÇÃO CADASTRAL  |   |                                       |
| SITUAÇÃO ESPECIAL<br><b>*****</b>   | DATA DA SITUAÇÃO ESPECIAL<br><b>*****</b>               |                                       |

Aprovado pela Instrução Normativa RFB nº 1.863, de 27 de dezembro de 2018.

Emitido no dia **06/06/2023** às **11:07:59** (data e hora de Brasília).

Página: 1/1



**METALÚRGICA CENTER**  
Esquadrías em Geral

Metal Rocha Com E Serviços Ltda.

Avenida Valentin Aguiar, 268 – Entroncamento,

65.970-000 Porto Franco – MA

Fone: (99) 98103-2251 / (99) 98177-7752



## SOLICITAÇÃO DE COTAÇÃO DE PREÇOS

**OBJETO:** Contratação de empresa especializada para a prestação de Serviços de Serralheria, com fornecimento de materiais para atender as demandas da Prefeitura Municipal de Porto Franco, conforme especificações constantes neste Termo de Referência.

Solicitamos a colaboração dessa empresa no sentido de preencher todos os dados requeridos na planilha em anexo (preços unitários e totais) elaboradas e impressas por qualquer processo eletrônico no papel timbrado da empresa, e entregar em 05 (cinco) dias úteis a contar do recebimento deste, na Coordenação de Compras do Município, localizada na Praça Demétrio Milhomem, nº 10, Centro, Porto Franco/MA, ou pelo e-mail [compras.portofranco@gmail.com](mailto:compras.portofranco@gmail.com) no horário das 08:00h às 13:00h (oito horas às treze horas) às 15:00h às 18:00h (quinze horas às dezoito horas).

As informações prestadas por essa empresa serão utilizadas para obtenção de “planilha de preços de mercado” e servirão para verificação da modalidade de licitação cabível. Encaminhamos em anexo o Termo de Referência com planilha com os quantitativos e especificações dos serviços que deverão ser cotados.

Certo de contarmos com o pronto atendimento a esta solicitação, reiteramos nossos mais sinceros votos de consideração.

Coordenação do Compras do Município  
Eduardo Miranda Marinho

Porto Franco, 05 de Junho de 2023.

EDUARDO MIRANDA MARINHO  
Coordenador de Compras

### 1 Dados da Empresa Fornecedora da Cotação

Nome Fantasia: Metalúrgica Center

Razão Social: Metal Rocha Com e Serviços LTDA

CNPJ: 21.205.549/0001-92 Telefone: (99)98103-2251

E-mail: metalurgicacenter.pf@gmail.com

Endereço: Avenida Valentin Aguiar, 268

Complemento: Próximo ao Leite mil

Bairro: Entroncamento

Cidade/UF: Porto Franco/MA

CEP: 65.970-000

**2 Validade desta cotação de preços: 60 (sessenta) dias.**

**3 Prazo de execução: 12 (doze) meses**





**METALÚRGICA CENTER**  
Esquadrias em Geral

Metal Rocha Com E Serviços Ltda.

Avenida Valentin Aguiar, 268 – Entroncamento,

65.970-000 Porto Franco – MA

Fone: (99) 98103-2251 / (99) 98177-7752



ASSINATURA DO REPRESENTANTE LEGAL

E CARIMBO DA EMPRESA

Recebi a SOLICITAÇÃO DE COTAÇÃO DE  
PREÇO para oferecimento de preços em:

0510612023

Metalúrgica Center  
Isaac  
Tel: (99) 98103-8851  
(99) 98177-7752

Metalúrgica Center  
Isaac  
Tel: (99) 98103-8851  
(99) 98177-7752



**METALÚRGICA CENTER**

Esquadrias em Geral

Metal Rocha Com E Serviços Ltda.

Avenida Valentin Aguiar, 268 – Entroncamento,

65.970-000 Porto Franco – MA

Fone: (99) 98103-2251 / (99) 98177-7752



## ANEXO I

### PLANILHA DE QUANTITATIVOS DOS SERVIÇOS

| ITEM | DESCRIÇÃO DOS SERVIÇOS  | UNID.          | QUANT. | VL UNIT.    | VL. TOTAL      |
|------|---|----------------|--------|-------------|----------------|
| 1    | FABRICAÇÃO DE TELHADO EM ZINCO DO TIPO TRAPÉZIO ONDULADO 4 MILIMETROS OU COLONIAL (TESOURA E TERÇA COM PERFIL U 75 MILIMETROS). | M <sup>2</sup> | 200    | R\$: 120,00 | R\$: 2.400,00  |
| 2    | FABRICAÇÃO DE TELHADO TRAPÉZIO ONDULADO 4 MILIMETROS OU COLONIAL (TESOURA E TERÇA COM PERFIL U 100 MILIMETROS).                 | M <sup>2</sup> | 200    | R\$: 120,00 | R\$: 12.000,00 |
| 3    | FABRICAÇÃO DE GRADE METALICA EM PERFIL TUBULAR E RETANGULAR DE 20 MILIMETROS.   | M <sup>2</sup> | 80     | R\$: 150,00 | R\$: 12.000,00 |
| 4    | FABRICAÇÃO DE GRADE METALICA EM PERFIL TUBULAR E RETANGULAR DE 50 MILIMETROS.   | M <sup>2</sup> | 80     | R\$: 170,00 | R\$: 13.600,00 |
| 5    | FABRICAÇÃO DE CORRIMÃO EM METAL COM PERFIL DE 50 MILIMETROS.  | M              | 20     | R\$: 50,00  | R\$: 1.000,00  |
| 6    | FABRICAÇÃO DE CORRIMÃO COM MATERIAL EM METAL COM PERFIL DE 70 MILIMETROS.   | M              | 20     | R\$: 70,00  | R\$: 1.400,00  |
| 7    | FABRICAÇÃO DE CALHA EM CHAPA DE ALUMÍNIO DE 30 MILIMETROS PARA TELHADO.   | M              | 100    | R\$: 40,00  | R\$: 4.000,00  |
| 8    | FABRICAÇÃO DE CALHA DE ALUMÍNIO EM CHAPA DE 40 CENTIMETROS PARA TELHADO.  | M              | 100    | R\$: 50,00  | R\$: 5.000,00  |
| 9    | FABRICAÇÃO DE CALHA EM CHAPA DE ALUMÍNIO DE 60 CENTIMETROS PARA TELHADO.  | M              | 300    | R\$: 60,00  | R\$: 18.000,00 |
| 10   | FABRICAÇÃO DE CALHA DE ALUMÍNIO EM CHAPA DE 80 CENTIMETROS PARA TELHADO.  | M              | 400    | R\$: 70,00  | R\$: 28.000,00 |
| 11   | FABRICAÇÃO DE CALHA DE ALUMÍNIO DE 1 (UM) METRO PARA TELHADO.   | M              | 400    | R\$: 100,00 | R\$: 40.000,00 |
| 12   | FABRICAÇÃO DE VIGA/PILAR EM U DE 100 MILIMETROS, LARGURA 300 MILIMETROS, CHAPA 3 MILIMETROS.                                    | M              | 100    | R\$: 100,00 | R\$: 10.000,00 |
| 13   | FABRICAÇÃO VIGA/PILAR EM U DE 100 MILIMETROS, LARGURA 350 MILIMETROS, CHAPA 3 MILIMETROS.                                       | M              | 100    | R\$: 110,00 | R\$: 11.000,00 |
| 14   | FABRICAÇÃO DE VIGA/PILAR EM U DE 100 MILIMETROS, LARGURA 400 MILIMETROS, CHAPA 3 MILIMETROS.                                    | M              | 100    | R\$: 130,00 | R\$: 13.000,00 |
| 15   | FABRICAÇÃO DE PORTA EM CHAPA GALVANIZADA DE Nº 19.  | M <sup>2</sup> | 100    | R\$: 300,00 | R\$: 30.000,00 |
| 16   | FABRICAÇÃO DE PORTÃO EM CHAPA GALVANIZADA DE Nº 18.   | M <sup>2</sup> | 100    | R\$: 350,00 | R\$: 35.000,00 |
| 17   | FABRICAÇÃO DE TOLDO EM POLICARBONATO, COM ESTRUTURA MISTA EM METALON, COM PERFIL RETANGULAR E TUBULAR, PARA SUA FIXAÇÃO.        | M <sup>2</sup> | 100    | R\$: 300,00 | R\$: 30.000,00 |
| 18   | FABRICAÇÃO DE TOLDO EM LONA DE POLIETILENO, COM ESTRUTURA MISTA, COM PERFIL RETANGULAR E TUBULAR.                               | M <sup>2</sup> | 100    | R\$: 140,00 | R\$: 14.000,00 |
| 19   | INSTALAÇÃO DE FORRO EM PVC, COM ESTRUTURA EM METALON CONVECCIONAL.  | M <sup>2</sup> | 800    | R\$: 40,00  | R\$: 32.000,00 |
| 20   | FABRICAÇÃO DE FORRO DE FIBRA MINERAL, COM ENTREGA NA OBRA, DE ACORDO A DEMANDA.   | M <sup>2</sup> | 200    | R\$: 100,00 | R\$: 20.000,00 |
| 21   | FABRICAÇÃO DE JANELA EM CHAPA GALVANIZADA, DE Nº 20, COM ESTRUTURA DE METALON MEDINDO 30X30 CENTIMETROS.                        | M <sup>2</sup> | 100    | R\$: 480,00 | R\$: 48.000,00 |



**METALÚRGICA CENTER**

Esquadrias em Geral

Metal Rocha Com E Serviços Ltda.

Avenida Valentin Aguiar, 268 – Entroncamento, nº 41

65.970-000 Porto Franco – MA

Fone: (99) 98103-2251 / (99) 98177-7752

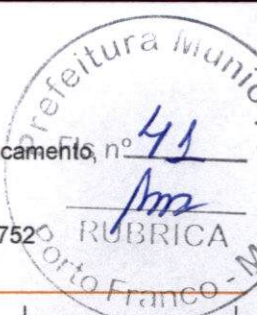

|                        |  |      |     |            |                    |
|------------------------|--|------|-----|------------|--------------------|
| 22                     | FABRICAÇÃO DE SUPORTE DE METALON 50X30 MILIMETROS 1,5 – 1 METRO. | PEÇA | 125 | R\$: 50,00 | R\$: 6.250,00      |
| <b>VALOR TOTAL R\$</b> |  |      |     |            | <b>386.650,000</b> |



## Relatório de Cotação: Serviços de Serralheria.

Pesquisa realizada entre 30/05/2023 09:19:58 e 06/06/2023 11:58:14

Relatório gerado no dia 06/06/2023 11:58:38 (IP: 177.53.119.21)

Em conformidade com a Instrução Normativa N° 65 de 07 de Julho de 2021.

**Método Matemático Aplicado:** Média Aritmética dos preços obtidos - Preço calculado com base na média aritmética de todos os preços selecionados pelo usuário para aquele determinado Item.

Informe Instrução Normativa N° 65 de 07 de Julho de 2021, no Artigo 3°, "A pesquisa de preços será materializada em documento que conterá: INC V-Método matemático aplicado para a definição do valor estimado."

### Item 1: FABRICAÇÃO DE TELHADO EM ZINCO

| PREÇOS / PROPOSTAS                   | QUANTIDADE | PREÇO ESTIMADO | PERCENTUAL | PREÇO EST. CALCULADO               | TOTAL    |
|--------------------------------------|------------|----------------|------------|------------------------------------|----------|
| 0 / 0                                | 200        | R\$ 0,00 (un)  | -          | R\$ 0,00                           | R\$ 0,00 |
| Mediana dos Preços Obtidos: R\$ 0,00 |            |                |            | Média dos Preços Obtidos: R\$ 0,00 |          |

### Item 2: FABRICAÇÃO DE TELHADO TRAPÉZIO

| PREÇOS / PROPOSTAS                   | QUANTIDADE | PREÇO ESTIMADO | PERCENTUAL | PREÇO EST. CALCULADO               | TOTAL    |
|--------------------------------------|------------|----------------|------------|------------------------------------|----------|
| 0 / 0                                | 200        | R\$ 0,00 (un)  | -          | R\$ 0,00                           | R\$ 0,00 |
| Mediana dos Preços Obtidos: R\$ 0,00 |            |                |            | Média dos Preços Obtidos: R\$ 0,00 |          |

### Item 3: FABRICAÇÃO DE GRADE METALICA

| PREÇOS / PROPOSTAS                     | QUANTIDADE                         | PREÇO ESTIMADO  | PERCENTUAL | PREÇO EST. CALCULADO                 | TOTAL          |            |
|--|------------------------------------|-----------------|------------|--------------------------------------|----------------|------------|
| 1 / 1                                  | 80                                 | R\$ 768,00 (un) | -          | R\$ 768,00                           | R\$ 61.440,00  |            |
| Preço Compras Governamentais           | Órgão Público                      |                 |            | Identificação                        | Data Licitação | Preço      |
| 1                                      | PREFEITURA MUNICIPAL DE TRACUATEUA |                 |            | NºPregão:52023<br>UASG:980068        | 15/03/2023     | R\$ 768,00 |
| Valor Unitário                         |                                    |                 |            |                                      |                | R\$ 768,00 |
| Mediana dos Preços Obtidos: R\$ 768,00 |                                    |                 |            | Média dos Preços Obtidos: R\$ 768,00 |                |            |



## Item 4: FABRICAÇÃO DE GRADE METALICA EM



| PREÇOS / PROPOSTAS                   | QUANTIDADE | PREÇO ESTIMADO | PERCENTUAL | PREÇO EST. CALCULADO               | TOTAL    |
|--------------------------------------|------------|----------------|------------|------------------------------------|----------|
| 0 / 0                                | 80         | R\$ 0,00 (un)  | -          | R\$ 0,00                           | R\$ 0,00 |
| Mediana dos Preços Obtidos: R\$ 0,00 |            |                |            | Média dos Preços Obtidos: R\$ 0,00 |          |

## Item 5: FABRICAÇÃO DE CORRIMÃO EM METAL

| PREÇOS / PROPOSTAS                   | QUANTIDADE | PREÇO ESTIMADO | PERCENTUAL | PREÇO EST. CALCULADO               | TOTAL    |
|--------------------------------------|------------|----------------|------------|------------------------------------|----------|
| 0 / 0                                | 20         | R\$ 0,00 (un)  | -          | R\$ 0,00                           | R\$ 0,00 |
| Mediana dos Preços Obtidos: R\$ 0,00 |            |                |            | Média dos Preços Obtidos: R\$ 0,00 |          |

## Item 6: FABRICAÇÃO DE CORRIMÃO COM MATERIAL

| PREÇOS / PROPOSTAS                   | QUANTIDADE | PREÇO ESTIMADO | PERCENTUAL | PREÇO EST. CALCULADO               | TOTAL    |
|--------------------------------------|------------|----------------|------------|------------------------------------|----------|
| 0 / 0                                | 20         | R\$ 0,00 (un)  | -          | R\$ 0,00                           | R\$ 0,00 |
| Mediana dos Preços Obtidos: R\$ 0,00 |            |                |            | Média dos Preços Obtidos: R\$ 0,00 |          |

## Item 7: FABRICAÇÃO DE CALHA EM CHAPA DE ALUMÍNIO

| PREÇOS / PROPOSTAS                    | QUANTIDADE | PREÇO ESTIMADO | PERCENTUAL | PREÇO EST. CALCULADO                | TOTAL        |
|---------------------------------------|------------|----------------|------------|-------------------------------------|--------------|
| 1 / 2                                 | 100        | R\$ 50,00 (un) | -          | R\$ 50,00                           | R\$ 5.000,00 |
| Mediana dos Preços Obtidos: R\$ 50,00 |            |                |            | Média dos Preços Obtidos: R\$ 50,00 |              |

| Preço Compras Governamentais | Órgão Público                                 | Identificação                  | Data Licitação | Preço     |
|------------------------------|---|--------------------------------|----------------|-----------|
| 1                            | PREFEITURA MUNICIPAL DE SANTA IZABEL DO OESTE | NºPregão:412023<br>UASG:987851 | 26/04/2023     | R\$ 50,00 |
| Valor Unitário               |   |                                |                | R\$ 50,00 |

## Item 8: FABRICAÇÃO DE CALHA DE ALUMÍNIO EM CHAPA

| PREÇOS / PROPOSTAS | QUANTIDADE | PREÇO ESTIMADO | PERCENTUAL | PREÇO EST. CALCULADO | TOTAL        |
|--------------------|------------|----------------|------------|----------------------|--------------|
| 3 / 4              | 100        | R\$ 78,46 (un) | -          | R\$ 78,46            | R\$ 7.846,00 |

| Preço Compras Governamentais | Órgão Público   | Identificação                                       | Data Licitação | Preço      |
|------------------------------|---|---|----------------|------------|
| 1                            | PREFEITURA MUNICIPAL DE SANTA IZABEL DO OESTE   | NºPregão:412023<br>UASG:987851                      | 26/04/2023     | R\$ 65,00  |
| 2                            | COMANDO DO EXERCITO 36 BATALHAO DE INFANTARIA MECANIZADO  | Dispensa de Licitação Nº<br>22/2023<br>UASG: 160130 | 01/04/2023     | R\$ 100,00 |
| 3                            | MINISTÉRIO DA EDUCAÇÃO   Secretaria de Educação Media e Tecnológica   Instituto Federal de Educação, Ciencia e Tecnologia Catarinense | NºPregão:1322022<br>UASG:158125                     | 26/10/2022     | R\$ 70,39  |



Valor Unitário

Mediana dos Preços Obtidos: R\$ 70,39

Média dos Preços Obtidos: R\$ 78,46

R\$ 78,46

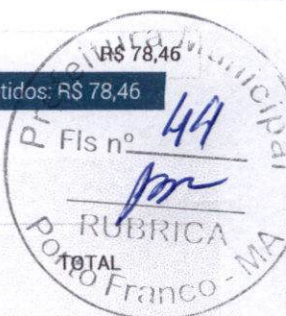

## Item 9: FABRICAÇÃO DE CALHA EM CHAPA DE ALUMÍNIO

| PREÇOS / PROPOSTAS                    | QUANTIDADE                                    | PREÇO ESTIMADO | PERCENTUAL                          | PREÇO EST. CALCULADO            | TOTAL          |            |
|---------------------------------------|---|----------------|-------------------------------------|---------------------------------|----------------|------------|
| 2 / 4                                 | 300   | R\$ 94,00 (un) | -                                   | R\$ 94,00                       | R\$ 28.200,00  |            |
| Preço Compras Governamentais          |   | Órgão Público  |                                     | Identificação                   | Data Licitação | Preço      |
| 1                                     | PREFEITURA MUNICIPAL DE SANTA IZABEL DO OESTE |                |                                     | NºPregão:412023<br>UASG:987851  | 26/04/2023     | R\$ 84,00  |
| 2                                     | Prefeitura Municipal de Turvo                 |                |                                     | NºPregão:1342022<br>UASG:988453 | 02/09/2022     | R\$ 104,00 |
| Valor Unitário                        |   |                |                                     |                                 | R\$ 94,00      |            |
| Mediana dos Preços Obtidos: R\$ 94,00 |   |                | Média dos Preços Obtidos: R\$ 94,00 |                                 |                |            |

## Item 10: FABRICAÇÃO DE CALHA DE ALUMÍNIO EM CHAPA

| PREÇOS / PROPOSTAS                     | QUANTIDADE                            | PREÇO ESTIMADO  | PERCENTUAL                           | PREÇO EST. CALCULADO            | TOTAL          |            |
|--|---------------------------------------|-----------------|--------------------------------------|---------------------------------|----------------|------------|
| 2 / 6                                  | 400                                   | R\$ 161,11 (un) | -                                    | R\$ 161,11                      | R\$ 64.444,00  |            |
| Preço Compras Governamentais           |                                       | Órgão Público   |                                      | Identificação                   | Data Licitação | Preço      |
| 1                                      | PREFEITURA MUNICIPAL DE FERNANDOPOLIS |                 |                                      | NºPregão:272023<br>UASG:986411  | 04/05/2023     | R\$ 191,25 |
| 2                                      | PREFEITURA MUNICIPAL DE FERNANDOPOLIS |                 |                                      | NºPregão:1712022<br>UASG:986411 | 10/11/2022     | R\$ 130,98 |
| Valor Unitário                         |                                       |                 |                                      |                                 | R\$ 161,11     |            |
| Mediana dos Preços Obtidos: R\$ 161,11 |                                       |                 | Média dos Preços Obtidos: R\$ 161,11 |                                 |                |            |

## Item 11: FABRICAÇÃO DE CALHA DE ALUMÍNIO

| PREÇOS / PROPOSTAS                   | QUANTIDADE | PREÇO ESTIMADO | PERCENTUAL                         | PREÇO EST. CALCULADO | TOTAL    |
|--------------------------------------|------------|----------------|------------------------------------|----------------------|----------|
| 0 / 0                                | 400        | R\$ 0,00 (un)  | -                                  | R\$ 0,00             | R\$ 0,00 |
| Mediana dos Preços Obtidos: R\$ 0,00 |            |                | Média dos Preços Obtidos: R\$ 0,00 |                      |          |

## Item 12: FABRICAÇÃO DE VIGA/PILAR EM U DE 100

| PREÇOS / PROPOSTAS                   | QUANTIDADE | PREÇO ESTIMADO | PERCENTUAL                         | PREÇO EST. CALCULADO | TOTAL    |
|--------------------------------------|------------|----------------|------------------------------------|----------------------|----------|
| 0 / 0                                | 100        | R\$ 0,00 (un)  | -                                  | R\$ 0,00             | R\$ 0,00 |
| Mediana dos Preços Obtidos: R\$ 0,00 |            |                | Média dos Preços Obtidos: R\$ 0,00 |                      |          |

## Item 13: FABRICAÇÃO VIGA/PILAR EM U DE 100

| PREÇOS / PROPOSTAS | QUANTIDADE | PREÇO ESTIMADO | PERCENTUAL | PREÇO EST. CALCULADO | TOTAL    |
|--------------------|------------|----------------|------------|----------------------|----------|
| 0 / 0              | 100        | R\$ 0,00 (un)  | -          | R\$ 0,00             | R\$ 0,00 |



Mediana dos Preços Obtidos: R\$ 0,00

Média dos Preços Obtidos: R\$ 0,00



Item 14: FABRICAÇÃO DE VIGA/PILAR EM U DE 100

| PREÇOS / PROPOSTAS | QUANTIDADE | PREÇO ESTIMADO | PERCENTUAL | PREÇO EST. CALCULADO | TOTAL    |
|--------------------|------------|----------------|------------|----------------------|----------|
| 0 / 0              | 100        | R\$ 0,00 (un)  | -          | R\$ 0,00             | R\$ 0,00 |

Mediana dos Preços Obtidos: R\$ 0,00

Média dos Preços Obtidos: R\$ 0,00

Item 15: FABRICAÇÃO DE PORTA EM CHAPA GALVANIZADA DE Nº 19.

| PREÇOS / PROPOSTAS | QUANTIDADE | PREÇO ESTIMADO | PERCENTUAL | PREÇO EST. CALCULADO | TOTAL    |
|--------------------|------------|----------------|------------|----------------------|----------|
| 0 / 0              | 100        | R\$ 0,00 (un)  | -          | R\$ 0,00             | R\$ 0,00 |

Mediana dos Preços Obtidos: R\$ 0,00

Média dos Preços Obtidos: R\$ 0,00

Item 16: FABRICAÇÃO DE PORTÃO EM CHAPA GALVANIZADA DE Nº 18.

| PREÇOS / PROPOSTAS | QUANTIDADE | PREÇO ESTIMADO | PERCENTUAL | PREÇO EST. CALCULADO | TOTAL    |
|--------------------|------------|----------------|------------|----------------------|----------|
| 0 / 0              | 100        | R\$ 0,00 (un)  | -          | R\$ 0,00             | R\$ 0,00 |

Mediana dos Preços Obtidos: R\$ 0,00

Média dos Preços Obtidos: R\$ 0,00

Item 17: FABRICAÇÃO DE TOLDO EM POLICARBONATO,

| PREÇOS / PROPOSTAS | QUANTIDADE | PREÇO ESTIMADO  | PERCENTUAL | PREÇO EST. CALCULADO | TOTAL         |
|--------------------|------------|-----------------|------------|----------------------|---------------|
| 2 / 8              | 100        | R\$ 350,72 (un) | -          | R\$ 350,72           | R\$ 35.072,00 |

| Preço Compras Governamentais | Órgão Público                   | Identificação                   | Data Licitação | Preço      |
|------------------------------|---------------------------------|---------------------------------|----------------|------------|
| 1                            | PREFEITURA MUNICIPAL DE MARILIA | NºPregão:2522022<br>UASG:986681 | 25/01/2023     | R\$ 280,00 |
| Valor Unitário               |                                 |                                 |                | R\$ 280,00 |

| Preço Público  | Órgão Público                             | Identificação | Data Licitação | Preço      |
|----------------|---|---------------|----------------|------------|
| 1              | CÂMARA MUNICIPAL DE VEREADORES DE ARATIBA | 00013622      | 19/08/2022     | R\$ 421,44 |
| Valor Unitário |   |               |                | R\$ 421,44 |

Mediana dos Preços Obtidos: R\$ 350,72

Média dos Preços Obtidos: R\$ 350,72

Item 18: FABRICAÇÃO DE TOLDO EM LONA

| PREÇOS / PROPOSTAS | QUANTIDADE | PREÇO ESTIMADO | PERCENTUAL | PREÇO EST. CALCULADO | TOTAL    |
|--------------------|------------|----------------|------------|----------------------|----------|
| 0 / 0              | 100        | R\$ 0,00 (un)  | -          | R\$ 0,00             | R\$ 0,00 |

Mediana dos Preços Obtidos: R\$ 0,00

Média dos Preços Obtidos: R\$ 0,00



Item 19: INSTALAÇÃO DE FORRO EM PVC



| PREÇOS / PROPOSTAS                    | QUANTIDADE  | PREÇO ESTIMADO | PERCENTUAL                          | PREÇO EST. CALCULADO                             | TOTAL                 |
|---------------------------------------|---|----------------|-------------------------------------|--|-----------------------|
| 3 / 13                                | 800   | R\$ 95,85 (un) | -                                   | R\$ 95,85  | R\$ 76.680,00         |
| Preço Compras Governamentais          |   | Órgão Público  |                                     | Identificação                                    | Data Licitação        |
| 1                                     | COMANDO DO EXERCITOJMEX   |                |                                     | Dispensa de Licitação N° 30/2023<br>UASG: 160146 | 01/05/2023 R\$ 86,00  |
| 2                                     | MINISTÉRIO DA DEFESA   Comando da Aeronáutica   BASE AÉREA DE PORTO VELHO   |                |                                     | N°Pregão:62023<br>UASG:120641                    | 18/04/2023 R\$ 102,35 |
| 3                                     | MINISTÉRIO DA DEFESA   Comando do Exército   Comando Militar da Amazônia   8ª Região Militar   COMANDO 22ª BDA INF SI |                |                                     | N°Pregão:382022<br>UASG:160026                   | 21/12/2022 R\$ 99,20  |
| Valor Unitário                        |   |                |                                     |  | R\$ 95,85             |
| Mediana dos Preços Obtidos: R\$ 99,20 |   |                | Média dos Preços Obtidos: R\$ 95,85 |  |                       |

Item 20: FABRICAÇÃO DE FORRO DE FIBRA MINERAL

| PREÇOS / PROPOSTAS                     | QUANTIDADE   | PREÇO ESTIMADO  | PERCENTUAL                           | PREÇO EST. CALCULADO           | TOTAL                 |
|--|--|-----------------|--------------------------------------|--------------------------------|-----------------------|
| 1 / 6                                  | 200  | R\$ 103,68 (un) | -                                    | R\$ 103,68                     | R\$ 20.736,00         |
| Preço Compras Governamentais           |  | Órgão Público   |                                      | Identificação                  | Data Licitação        |
| 1                                      | GOVERNO DO DISTRITO FEDERAL - GDF   SECRETARIA DE ESTADO DE ECONOMIA DO DISTRITO FEDERAL   Diretoria de Suprimentos e Licitações |                 |                                      | N°Pregão:192023<br>UASG:974002 | 05/04/2023 R\$ 103,68 |
| Valor Unitário                         |  |                 |                                      |                                | R\$ 103,68            |
| Mediana dos Preços Obtidos: R\$ 103,68 |  |                 | Média dos Preços Obtidos: R\$ 103,68 |                                |                       |

Item 21: FABRICAÇÃO DE JANELA EM CHAPA GALVANIZADA, DE Nº 20

| PREÇOS / PROPOSTAS                   | QUANTIDADE | PREÇO ESTIMADO | PERCENTUAL                         | PREÇO EST. CALCULADO | TOTAL    |
|--------------------------------------|------------|----------------|------------------------------------|----------------------|----------|
| 0 / 0                                | 100        | R\$ 0,00 (un)  | -                                  | R\$ 0,00             | R\$ 0,00 |
| Mediana dos Preços Obtidos: R\$ 0,00 |            |                | Média dos Preços Obtidos: R\$ 0,00 |                      |          |

Item 22: FABRICAÇÃO DE SUPORTE DE METALON 50X30 MILIMETROS 1,5

| PREÇOS / PROPOSTAS                   | QUANTIDADE | PREÇO ESTIMADO | PERCENTUAL                         | PREÇO EST. CALCULADO | TOTAL    |
|--------------------------------------|------------|----------------|------------------------------------|----------------------|----------|
| 0 / 0                                | 125        | R\$ 0,00 (un)  | -                                  | R\$ 0,00             | R\$ 0,00 |
| Mediana dos Preços Obtidos: R\$ 0,00 |            |                | Média dos Preços Obtidos: R\$ 0,00 |                      |          |

Valor Global: R\$ 299.418,00





## Detalhamento dos Itens



### Item 1: FABRICAÇÃO DE TELHADO EM ZINCO

Preço Estimado: R\$ 0,00 (un)    Percentual: -    Preço Estimado Calculado: R\$ 0,00    Média dos Preços Obtidos: R\$ 0,00

| Quantidade           | Descrição   | Observação        |
|----------------------|---|-------------------|
| 200 Metros Quadrados | FABRICAÇÃO DE TELHADO EM ZINCO DO TIPO TRAPÉZIO ONDULADO 4 MILIMETROS OU COLONIAL (TESOURA E TERÇA COM PERFIL U 75 MILIMETROS). | Observação Item 1 |

### Item 2: FABRICAÇÃO DE TELHADO TRAPÉZIO

Preço Estimado: R\$ 0,00 (un)    Percentual: -    Preço Estimado Calculado: R\$ 0,00    Média dos Preços Obtidos: R\$ 0,00

| Quantidade           | Descrição   | Observação        |
|----------------------|---|-------------------|
| 200 Metros Quadrados | FABRICAÇÃO DE TELHADO TRAPÉZIO ONDULADO 4 MILIMETROS OU COLONIAL (TESOURA E TERÇA COM PERFIL U 100 MILIMETROS). | Observação Item 2 |

### Item 3: FABRICAÇÃO DE GRADE METALICA

Preço Estimado: R\$ 768,00 (un)    Percentual: -    Preço Estimado Calculado: R\$ 768,00    Média dos Preços Obtidos: R\$ 768,00

| Quantidade          | Descrição   | Observação        |
|---------------------|---|-------------------|
| 80 Metros Quadrados | FABRICAÇÃO DE GRADE METALICA EM PERFIL TUBULAR E RETANGULAR DE 20 MILIMETROS. | Observação Item 3 |

#### Preço (Compras Governamentais) 1: Mediana das Propostas Finais

R\$ 768,00

*Inc. I Art. 5º da IN 65 de 07 de Julho de 2021*

**Órgão:** PREFEITURA MUNICIPAL DE TRACUATEUA

**Data:** 15/03/2023 09:00

**Objeto:** Registro de Preços para futuras e eventuais Contratação de empresa para fornecimento com instalação de produtos de Serralheria e Vidraçaria, com finalidade de suprir as necessidades da Secretaria de Educação e da Secretaria de Saúde do Município de Tracuateua..

**Modalidade:** Pregão Eletrônico

**SRP:** SIM

**Descrição:** Serralheria - Confeção / Instalação Peças Metálicas - GRADE DE METALON 20 X 20(PREÇO UNITÁRIO POR METRO QUADRADO)

**Identificação:** NºPregão:52023 / UASG:980068

**Lote/Item:** /3

**Ata:** [Link Ata](#)

**CatSer:** 20117 - SERRALHARIA - CONFECCAO / INSTALACAO PECAS METALICAS

**Adjudicação:** 15/03/2023 11:30

**Homologação:** 30/03/2023 09:52

**Fonte:** www.comprasgovernamentais.gov.br

**Quantidade:** 550

**Unidade:** UNIDADE

**UF:** PA

| CNPJ               | Razão Social do Fornecedor   | Valor da Proposta Final |
|--------------------|------------------------------|-------------------------|
| 43.821.348/0001-52 | JBCOMERCIO E SERVICOS EIRELI | R\$ 768,00              |
| <b>*VENCEDOR*</b>  |                              |                         |

**Marca:** Marca não informada

**Fabricante:** Fabricante não informado

**Descrição:** GRADE DE METALON 20 X 20. FABRICANTE: COMERCIO E SERVIÇOS BARBOSA.

**Estado:** PA    **Cidade:** Castanhal    **Endereço:** R ORMENDINA GONCALVES DA ROCHA, 12

**Telefone:** (91) 8584-9987

**Email:** josetbcosta@gmail.com



## Item 4: FABRICAÇÃO DE GRADE METALICA EM

Preço Estimado: R\$ 0,00 (un)

Percentual: -

Preço Estimado Calculado: R\$ 0,00

Média dos Preços Obtidos: R\$ 0,00

| Quantidade          | Descrição   | Observação         |
|---------------------|---|--------------------|
| 80 Metros Quadrados | FABRICAÇÃO DE GRADE METALICA EM PERFIL TUBULAR E RETANGULAR DE 50 MILIMETROS. | Observação: Item 4 |

## Item 5: FABRICAÇÃO DE CORRIMÃO EM METAL

Preço Estimado: R\$ 0,00 (un)

Percentual: -

Preço Estimado Calculado: R\$ 0,00

Média dos Preços Obtidos: R\$ 0,00

| Quantidade | Descrição  | Observação |
|------------|--|------------|
| 20 Metros  | FABRICAÇÃO DE CORRIMÃO EM METAL COM PERFIL DE 50 MILIMETROS. |            |

## Item 6: FABRICAÇÃO DE CORRIMÃO COM MATERIAL

Preço Estimado: R\$ 0,00 (un)

Percentual: -

Preço Estimado Calculado: R\$ 0,00

Média dos Preços Obtidos: R\$ 0,00

| Quantidade | Descrição   | Observação |
|------------|---|------------|
| 20 Metros  | FABRICAÇÃO DE CORRIMÃO COM MATERIAL EM METAL COM PERFIL DE 70 MILIMETROS. |            |

## Item 7: FABRICAÇÃO DE CALHA EM CHAPA DE ALUMÍNIO

Preço Estimado: R\$ 50,00 (un)

Percentual: -

Preço Estimado Calculado: R\$ 50,00

Média dos Preços Obtidos: R\$ 50,00

| Quantidade | Descrição   | Observação |
|------------|---|------------|
| 100 Metros | FABRICAÇÃO DE CALHA EM CHAPA DE ALUMÍNIO DE 30 MILIMETROS PARA TELHADO. |            |

## Preço (Compras Governamentais) 1: Média das Propostas Iniciais

R\$ 50,00

Inc. I Art. 5º da IN 65 de 07 de Julho de 2021

Órgão: PREFEITURA MUNICIPAL DE SANTA IZABEL DO OESTE

Data: 26/04/2023 08:30

Objeto: REGISTRO DE PREÇOS para futura e eventual Contratação de empresa para aquisição de materiais e prestação de serviços para a manutenção e conservação de prédios e praças públicas do município de Santa Izabel do Oeste/PR, por um período de 12 (doze) meses, com Recursos Próprios.

Modalidade: Pregão Eletrônico

SRP: SIM

Identificação: N°Pregão:412023 / UASG:987851

Lote/Item: 1/1

Ata: [Link Ata](#)

Descrição: Confeção / instalação - calha - Calha beiral, chapa 28, corte 30 cm, com fornecimento e instalação

Fonte: www.comprasgovernamentais.gov.br

CatSer: 20702 - CONFECCAO / INSTALACAO - CALHA

Quantidade: 250

Unidade: UNIDADE

UF: PR

| CNPJ   | Razão Social do Fornecedor         | Valor da Proposta Inicial                 |
|--|------------------------------------|---|
| 45.432.228/0001-99<br>*VENCEDOR*   | PARADZINSKI & ALEXANDER SILVA LTDA | R\$ 50,00                                 |
| Marca: Marca não informada<br>Fabricante: Fabricante não informado<br>Descrição: Calha beiral, chapa 28, corte 30 cm, com fornecimento e instalação    |                                    |   |
| Endereço:<br>R TAMOIOS, 1427   | Telefone:<br>(46) 99909-4897       | Email:<br>precisalojacompleta@gmail.com   |
| 80.358.823/0001-22   | MARCIO BULIGON & CIA LTDA          | R\$ 50,00                                 |
| Marca: Marca não informada<br>Fabricante: Fabricante não informado<br>Descrição: MT Calha beiral, chapa 28, corte 30 cm, com fornecimento e instalação |                                    |   |
| Estado:<br>PR  | Cidade:<br>Santa Izabel do Oeste   | Endereço:<br>AV DOS PINHEIROS, 2420       |
|  | Telefone:<br>(46) 3542-1357        | Email:<br>metalurgica_buligon@hotmail.com |



Relatório gerado no dia 06/06/2023 11:58:38 (IP: 177.53.119.21)

Código Validação: isOHDqIghn5qQPSfZkNlsK9MHrmygQp1R%2bZObilslqHU8nPtm6WA%3d%3d

http://www.bancodeprecos.com.br/CertificadoAutenticidade?token=isOHDqIghn5qQPSfZkNlsK9MHrmygQp1R%252bZObilslqHU8nPtm6WA%253d%253d

Item 8: FABRICAÇÃO DE CALHA DE ALUMÍNIO EM CHAPA

Preço Estimado: R\$ 78,46 (un)

Percentual: -

Preço Estimado Calculado: R\$ 78,46

Média dos Preços Obtidos: R\$ 78,46

| Quantidade | Descrição  | Observação |
|------------|--|------------|
| 100 Metros | FABRICAÇÃO DE CALHA DE ALUMÍNIO EM CHAPA DE 40 CENTIMETROS PARA TELHADO. |            |

**Preço (Compras Governamentais) 1: Média das Propostas Iniciais**

R\$ 65,00

Inc. I Art. 5º da IN 65 de 07 de Julho de 2021

|  |   |
|--|---|
| <b>Órgão:</b> PREFEITURA MUNICIPAL DE SANTA IZABEL DO OESTE  | <b>Data:</b> 26/04/2023 08:30                       |
| <b>Objeto:</b> REGISTRO DE PREÇOS para futura e eventual Contratação de empresa para aquisição de materiais e prestação de serviços para a manutenção e conservação de prédios e praças públicas do município de Santa Izabel do Oeste/PR, por um período de 12 (doze) meses, com Recursos Próprios. | <b>Modalidade:</b> Pregão Eletrônico                |
| <b>Descrição:</b> Confeccão / instalação - calha - Calha beiral, chapa 26, corte 40 cm, com fornecimento e instalação  | <b>SRP:</b> SIM                                     |
| <b>CatSer:</b> 20702 - CONFECCAO / INSTALACAO - CALHA  | <b>Identificação:</b> NºPregão:412023 / UASG:987851 |
|  | <b>Lote/Item:</b> 1/2                               |
|  | <b>Ata:</b> <a href="#">Link Ata</a>                |
|  | <b>Fonte:</b> www.comprasgovernamentais.gov.br      |
|  | <b>Quantidade:</b> 250                              |
|  | <b>Unidade:</b> UNIDADE                             |
|  | <b>UF:</b> PR                                       |

| CNPJ   | Razão Social do Fornecedor         | Valor da Proposta Inicial                 |
|--|------------------------------------|---|
| 45.432.228/0001-99<br>*VENCEDOR*   | PARADZINSKI & ALEXANDER SILVA LTDA | R\$ 65,00                                 |
| Marca: Marca não informada<br>Fabricante: Fabricante não informado<br>Descrição: Calha beiral, chapa 26, corte 40 cm, com fornecimento e instalação    |                                    |   |
| Endereço:<br>R TAMOIOS, 1427   | Telefone:<br>(46) 99909-4897       | Email:<br>precisalojacompleta@gmail.com   |
| 80.358.823/0001-22   | MARCIO BULIGON & CIA LTDA          | R\$ 65,00                                 |
| Marca: Marca não informada<br>Fabricante: Fabricante não informado<br>Descrição: MT Calha beiral, chapa 26, corte 40 cm, com fornecimento e instalação |                                    |   |
| Estado:<br>PR  | Cidade:<br>Santa Izabel do Oeste   | Endereço:<br>AV DOS PINHEIROS, 2420       |
|  |                                    | Telefone:<br>(46) 3542-1357               |
|  |                                    | Email:<br>metalurgica_buligon@hotmail.com |

**Preço (Compras Governamentais) 2: Mediana das Propostas Finais**

R\$ 100,00

Inc. I Art. 5º da IN 65 de 07 de Julho de 2021

|  |   |
|--|---|
| <b>Órgão:</b> COMANDO DO EXERCITO<br>36 BATALHAO DE INFANTARIA MECANIZADO  | <b>Data:</b> 01/04/2023 00:00   |
| <b>Objeto:</b> Serviço de calhas.  | <b>Modalidade:</b> Dispensa de Licitação                              |
| <b>Descrição:</b> CONFECCAO / INSTALACAO - CALHA - SERVIÇO DE CALHA, COM AS MEDIDAS 30 X 30 X 40 COM ABAS DE 10 CM NO TOTAL DE 120 CM, INCLUINDO MÃO DE OBRA (INSTALAÇÃO E IINSUMOS) CHAPA 26. | <b>SRP:</b> NÃO   |
| <b>CatSer:</b> 20702 - CONFECCAO / INSTALACAO - CALHA  | <b>Identificação:</b> Dispensa de Licitação Nº 22/2023 / UASG: 160130 |
|  | <b>Lote/Item:</b> 1/1   |
|  | <b>Ata:</b> N/A   |
|  | <b>Fonte:</b> www.comprasgovernamentais.gov.br                        |
|  | <b>Quantidade:</b> 7  |
|  | <b>Unidade:</b> METRO LINEAR  |
|  | <b>UF:</b> MG   |



CNPJ Razão Social do Fornecedor  
30.591.035/0001-03 FELIPE ALVES DIONIZIO FARIA 11377575667  
\*VENCEDOR\*

Marca: Marca não informada  
Fabricante: Fabricante não informado  
Descrição: SERVIÇO DE CALHA, COM AS MEDIDAS 30 X 30 X 40 COM ABAS DE 10 CM NO TOTAL DE 120 CM, INCLUINDO MÃO DE OBRA (INSTALAÇÃO E IINSUMOS) CHAPA 26.

Estado: MG Cidade: Uberlândia Endereço: RUA JOSE LIMA WANDERLEY, 337 Telefone: (34) 3229-4325 Email: felipecalhaserufos@gmail.com



Preço (Compras Governamentais) 3: Mediana das Propostas Finais

R\$ 70,39

Inc. I Art. 5º da IN 65 de 07 de Julho de 2021

Órgão: MINISTÉRIO DA EDUCAÇÃO  
Secretaria de Educação Média e Tecnológica  
Instituto Federal de Educação, Ciência e Tecnologia Catarinense  
Objeto: Contratação de empresa especializada no fornecimento de serviços de telhamento, retirada de telhas, instalação de calhas e rufos, com fornecimento de mão de obra, material e ART, bem como serviços de desratização, dedetização e limpeza de caixa d'água, para o Instituto Federal Catarinense – Campi Ibirama, Brusque, Araquari, Camboriú, Luzerna, Santa Rosa do Sul, São Francisco do Sul, Videira, e Campi Avançados de Abelardo Luz e Sombrio.  
Descrição: Confecção / Instalação - Calha - Serviço de instalação de rufos, com fornecimento de materiais e mão de obra, conforme especificação do Termo de Referência. Local de Execução: IFC Campus Camboriú: Confecção e instalação de rufos, de aço galvanizado, chapa nº 24, com dimensões variáveis conforme o comprimento do telhado, variando com largura da calha entre 40 e 60 cm, incluso fornecimento de mão de obra e todo o material necessário para a instalação.  
CatSer: 20702 - CONFECCAO / INSTALACAO - CALHA

Data: 26/10/2022 09:00  
Modalidade: Pregão Eletrônico  
SRP: SIM  
Identificação: NºPregão:1322022 / UASG:158125  
Lote/Item: 13/33  
Ata: [Link Ata](#)  
Adjudicação: 07/11/2022 10:23  
Homologação: 07/11/2022 13:55  
Fonte: www.comprasgovernamentais.gov.br  
Quantidade: 400  
Unidade: METRO LINEAR  
UF: SC

CNPJ Razão Social do Fornecedor Valor da Proposta Final  
27.254.414/0001-01 FAK EMPREENDIMENTOS LTDA R\$ 70,39  
\*VENCEDOR\*

Marca: Marca não informada  
Fabricante: Fabricante não informado  
Descrição: Serviço de instalação de rufos, com fornecimento de materiais e mão de obra, conforme especificação do Termo de Referência. Local de Execução: IFC Campus Camboriú: Confecção e instalação de rufos, de aço galvanizado, chapa nº 24, com dimensões variáveis conforme o comprimento do telhado, variando com largura da calha entre 40 e 60 cm, incluso fornecimento de mão de obra e todo o material necessário para a instalação.  
Estado: RS Cidade: Santa Maria Endereço: RUA DUQUE DE CAXIAS, 1431 Nome de Contato: ADERSON Telefone: (55) 99677-9747 Email: licitacao@faksm.com.br

Item 9: FABRICAÇÃO DE CALHA EM CHAPA DE ALUMÍNIO

Preço Estimado: R\$ 94,00 (un) Percentual: - Preço Estimado Calculado: R\$ 94,00 Média dos Preços Obtidos: R\$ 94,00

| Quantidade | Descrição  | Observação |
|------------|--|------------|
| 300 Metros | FABRICAÇÃO DE CALHA EM CHAPA DE ALUMÍNIO DE 60 CENTIMETROS PARA TELHADO. |            |

Preço (Compras Governamentais) 1: Média das Propostas Iniciais

R\$ 84,00

Inc. I Art. 5º da IN 65 de 07 de Julho de 2021



**Órgão:** PREFEITURA MUNICIPAL DE SANTA IZABEL DO OESTE  
**Objeto:** REGISTRO DE PREÇOS para futura e eventual Contratação de empresa para aquisição de materiais e prestação de serviços para a manutenção e conservação de prédios e praças públicas do município de Santa Izabel do Oeste/PR, por um período de 12 (doze) meses, com Recursos Próprios.  
**Descrição:** Confeção / instalação - calha - Calha chapa 26, corte 60 cm, embutida, com fornecimento e instalação  
**CatSer:** 20702 - CONFECCAO / INSTALACAO - CALHA

**Data:** 26/04/2023 08:30  
**Modalidade:** Pregão Eletrônico  
**SRP:** SIM  
**Identificação:** NºPregão:412023 / UASG:987851  
**Lote/Item:** 1/3  
**Ata:** [Link Ata](#)  
**Fonte:** www.comprasgovernamentais.gov.br  
**Quantidade:** 120  
**Unidade:** UNIDADE  
**UF:** PR

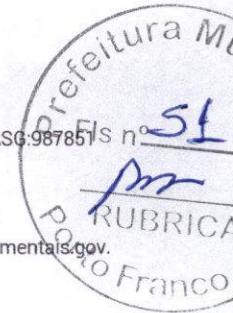

| CNPJ   | Razão Social do Fornecedor                       | Valor da Proposta Inicial               |
|--|--|---|
| 45.432.228/0001-99   | PARADZINSKI & ALEXANDER SILVA LTDA<br>*VENCEDOR* | R\$ 84,00                               |
| Marca: Marca não informada<br>Fabricante: Fabricante não informado<br>Descrição: Calha chapa 26, corte 60 cm, embutida, com fornecimento e instalação    |  |   |
| Endereço:<br>R TAMOIOS, 1427   | Telefone:<br>(46) 99909-4897                     | Email:<br>precisalojacompleta@gmail.com |
| 80.358.823/0001-22   | MARCIO BULIGON & CIA LTDA                        | R\$ 84,00                               |
| Marca: Marca não informada<br>Fabricante: Fabricante não informado<br>Descrição: MT Calha chapa 26, corte 60 cm, embutida, com fornecimento e instalação |  |   |
| Estado:<br>PR  | Cidade:<br>Santa Izabel do Oeste                 | Endereço:<br>AV DOS PINHEIROS, 2420     |
| Telefone:<br>(46) 3542-1357  | Email:<br>metalurgica_buligon@hotmail.com        |   |

#### Preço (Compras Governamentais) 2: Mediana das Propostas Finais

R\$ 104,00

Inc. I Art. 5º da IN 65 de 07 de Julho de 2021

**Órgão:** Prefeitura Municipal de Turvo  
**Objeto:** Registro de preço para eventual contratação de empresa especializada para confecção, instalação e reparos em calhas, rufos, cumeeiras e afins..  
**Descrição:** Chapa alumínio - Chapa Alumínio Largura: 60 CM, Aplicação: Calha Construção Civil, Espessura: 0,4 M  
**CatMat:** 267409 - CHAPA ALUMÍNIO

**Data:** 02/09/2022 08:30  
**Modalidade:** Pregão Eletrônico  
**SRP:** SIM  
**Identificação:** NºPregão:1342022 / UASG:988453  
**Lote/Item:** 1/10  
**Ata:** [Link Ata](#)  
**Adjudicação:** 13/09/2022 14:32  
**Homologação:** 20/09/2022 14:35  
**Fonte:** www.comprasgovernamentais.gov.br  
**Quantidade:** 125  
**Unidade:** Metro  
**UF:** PR

| CNPJ  | Razão Social do Fornecedor           | Valor da Proposta Final              |
|---|--------------------------------------|--------------------------------------|
| 11.712.053/0001-51  | E.F.C. SERVICOS DA CONSTRUCAO EIRELI | R\$ 104,00                           |
| Marca: 0<br>Fabricante: 0<br>Modelo: 0<br>Descrição: Chapa Alumínio Largura: 60 CM, Aplicação: Calha Construção Civil, Espessura: 0,4 M |                                      |                                      |
| Estado:<br>PR   | Cidade:<br>Engenheiro Beltrão        | Endereço:<br>AV VICENTE MACHADO, 144 |
| Telefone:<br>(44) 9845-7474   | Email:<br>josleimara@gmail.com       |                                      |



CNPJ Razão Social do Fornecedor

42.430.464/0001-88 C ANTUNES DOS SANTOS  
\*VENCEDOR\*

Marca: PROPRIA  
Fabricante: PROPRIA  
Modelo: PROPRIA  
Descrição: Chapa Alumínio Largura: 60 CM, Aplicação: Calha Construção Civil , Espessura: 0,4 M

Estado: Cidade: Endereço:  
PR Turvo R DR. JOAO FERREIRA NEVES, 680

Telefone:  
(42) 9868-0946

Email:  
antunesvidrosecalhas@gmail.com



Valor da Proposta Final

R\$ 104,00

### Item 10: FABRICAÇÃO DE CALHA DE ALUMÍNIO EM CHAPA

Preço Estimado: R\$ 161,11 (un) Percentual: - Preço Estimado Calculado: R\$ 161,11 Média dos Preços Obtidos: R\$ 161,11

| Quantidade | Descrição  | Observação |
|------------|--|------------|
| 400 Metros | FABRICAÇÃO DE CALHA DE ALUMÍNIO EM CHAPA DE 80 CENTIMETROS PARA TELHADO. |            |

#### Preço (Compras Governamentais) 1: Média das Propostas Iniciais

R\$ 191,25

Inc. I Art. 5º da IN 65 de 07 de Julho de 2021

Órgão: PREFEITURA MUNICIPAL DE FERNANDOPOLIS

Data: 04/05/2023 08:30

Objeto: Elaboração de ata de registro de preços para aquisição e instalação de calhas, conforme necessidade das diversas secretarias do município de Fernandópolis-SP, com previsão de consumo parceladamente no decorrer de 12 (doze) meses..

Modalidade: Pregão Eletrônico

SRP: SIM

Descrição: Chapa alumínio - Chapa Alumínio Largura: 80 CM, Aplicação: Calha Construção Civil , Espessura: 0,4 M

Identificação: NºPregão:272023 / UASG:986411

Lote/Item: 1/1

Ata: [Link Ata](#)

CatMat: 267407 - CHAPA ALUMÍNIO, LARGURA:80 CM, APLICAÇÃO:CALHA CONSTRUÇÃO CIVIL, ESPESSURA:0,4 MM

Fonte: www.comprasgovernamentais.gov.br

Quantidade: 1.500

Unidade: Metro

UF: SP

CNPJ Razão Social do Fornecedor

06.089.066/0001-86 PEDREIROS - PAVIMENTACAO E CONSTRUCAO LTDA

Valor da Proposta Inicial

R\$ 85,00

Marca: Propria  
Fabricante: Arcelor Mittal  
Modelo: CHAPA ALUMÍNIO  
Descrição: CALHA TELHADO, CHAPA ALUMÍNIO COM LARGURA DE 80 CM E APLICAÇÃO DE CONSTRUÇÃO CIVIL EM CALHAS, ESPESSURA DE 0,4 MM.

Estado: Cidade: Endereço:  
SP Fernandópolis R SAO PAULO, 2782

Telefone:  
(17) 3462-1817

Email:  
escritoriosaojudas@hotmail.com

47.524.751/0001-70 CONSTRUTORA BECAU LTDA

R\$ 85,00

Marca: AÇO RIBER  
Fabricante: AÇO RIBER  
Modelo: VARIADOS  
Descrição: Chapa Alumínio Largura: 80 CM, Aplicação: Calha Construção Civil , Espessura: 0,4 M

Endereço:



CNPJ Razão Social do Fornecedor  
19.968.297/0001-01 SOLUCAO CALHAS LTDA  
\*VENCEDOR\*  
Marca: PROPRIA  
Fabricante: PROPRIO  
Modelo: Calha  
Descrição: Chapa Alumínio Largura: 80 CM, Aplicação: Calha Construção Civil, Espessura: 0,4 M

Estado: Cidade: Endereço: Telefone:  
SP Fernandópolis R UMBELINA ANA JESUS, 20 (17) 3442-6359

Valor da Proposta Inicial



Email: solucaocalhas2@hotmail.com

43.471.392/0001-80 H. A CONSTRUCOES E REFORMAS LTDA

R\$ 500,00

Marca: MD  
Fabricante: MD  
Modelo: MD  
Descrição: CALHA TELHADO, CHAPA ALUMINIO COM LARGURA DE 80 CM E APLICAÇÃO DE CONSTRUÇÃO CIVIL EM CALHAS, ESPEÇURA DE 0,4 MM  
MMCALHA TELHADO, CHAPA ALUMINIO COM LARGURA DE 80 CM E APLICAÇÃO DE CONSTRUÇÃO CIVIL EM CALHAS, ESPESSURA DE 0,4 MM

Estado: Cidade: Endereço: Telefone: Email:  
SC Palhoça RUA ZURI ROBERTO DA SILVA, 157 (51) 9899-7242 megsolucoescontabeis@gmail.com

### Preço (Compras Governamentais) 2: Mediana das Propostas Finais

R\$ 130,98

Inc. I Art. 5º da IN 65 de 07 de Julho de 2021

Órgão: PREFEITURA MUNICIPAL DE FERNANDOPOLIS

Data: 10/11/2022 08:30

Objeto: Elaboração de ata de registro de preços para aquisição e instalação de calhas para as unidades de saúde do município de Fernandópolis-SP, com previsão de consumo parceladamente no decorrer de 12 (doze) meses..

Modalidade: Pregão Eletrônico

SRP: SIM

Descrição: Chapa alumínio - Aplicação: Calha Construção Civil, Espessura: 0,4 MM, Largura: 80 CM,

Identificação: N°Pregão:1712022 / UASG:986411

Lote/Item: /1

Ata: [Link Ata](#)

Adjudicação: 10/11/2022 12:54

Fonte: www.comprasgovernamentais.gov.br

Quantidade: 300

Unidade: Metro

UF: SP

CNPJ Razão Social do Fornecedor

Valor da Proposta Final

19.968.297/0001-01 SOLUCAO CALHAS LTDA

R\$ 94,95

\*VENCEDOR\*

Marca: propria  
Fabricante: proprio  
Modelo: chapas  
Descrição: Aplicação: Calha Construção Civil, Espessura: 0,4 MM, Largura: 80 CM,

Estado: Cidade: Endereço: Telefone: Email:  
SP Fernandópolis R UMBELINA ANA JESUS, 20 (17) 3442-6359 solucaocalhas2@hotmail.com

43.471.392/0001-80 H. A CONSTRUCOES E REFORMAS LTDA

R\$ 167,00

Marca: MV  
Fabricante: MV  
Modelo: MV  
Descrição: CALHA TELHADO, CHAPA ALUMINIO COM LARGURA DE 80 CM E APLICAÇÃO DE CONSTRUÇÃO CIVIL EM CALHAS, ESPEÇURA DE 0,4 MM  
CALHA TELHADO, CHAPA ALUMINIO COM LARGURA DE 80 CM E APLICAÇÃO DE CONSTRUÇÃO CIVIL EM CALHAS, ESPEÇURA DE 0,4 MM

Estado: Cidade: Endereço: Telefone: Email:  
SC Palhoça RUA ZURI ROBERTO DA SILVA, 157 (51) 9899-7242 megsolucoescontabeis@gmail.com



## Item 11: FABRICAÇÃO DE CALHA DE ALUMÍNIO

Preço Estimado: R\$ 0,00 (un)

Percentual: -

Preço Estimado Calculado: R\$ 0,00

Média dos Preços Obtidos: R\$ 0,00

| Quantidade | Descrição   |
|------------|---|
| 400 Metros | FABRICAÇÃO DE CALHA DE ALUMÍNIO DE 1 (UM) METRO PARA TELHADO. |

Observação

54  
RUBRICA  
Porto Franco - MA

## Item 12: FABRICAÇÃO DE VIGA/PILAR EM U DE 100

Preço Estimado: R\$ 0,00 (un)

Percentual: -

Preço Estimado Calculado: R\$ 0,00

Média dos Preços Obtidos: R\$ 0,00

| Quantidade | Descrição  | Observação |
|------------|--|------------|
| 100 Metros | FABRICAÇÃO DE VIGA/PILAR EM U DE 100 MILIMETROS, LARGURA 300 MILIMETROS, CHAPA 3 MILIMETROS. |            |

## Item 13: FABRICAÇÃO VIGA/PILAR EM U DE 100

Preço Estimado: R\$ 0,00 (un)

Percentual: -

Preço Estimado Calculado: R\$ 0,00

Média dos Preços Obtidos: R\$ 0,00

| Quantidade | Descrição   | Observação |
|------------|---|------------|
| 100 Metros | FABRICAÇÃO VIGA/PILAR EM U DE 100 MILIMETROS, LARGURA 350 MILIMETROS, CHAPA 3 MILIMETROS. |            |

## Item 14: FABRICAÇÃO DE VIGA/PILAR EM U DE 100

Preço Estimado: R\$ 0,00 (un)

Percentual: -

Preço Estimado Calculado: R\$ 0,00

Média dos Preços Obtidos: R\$ 0,00

| Quantidade | Descrição  | Observação |
|------------|--|------------|
| 100 Metros | FABRICAÇÃO DE VIGA/PILAR EM U DE 100 MILIMETROS, LARGURA 400 MILIMETROS, CHAPA 3 MILIMETROS. |            |

## Item 15: FABRICAÇÃO DE PORTA EM CHAPA GALVANIZADA DE Nº 19.

Preço Estimado: R\$ 0,00 (un)

Percentual: -

Preço Estimado Calculado: R\$ 0,00

Média dos Preços Obtidos: R\$ 0,00

| Quantidade           | Descrição  | Observação |
|----------------------|--|------------|
| 100 Metros Quadrados | FABRICAÇÃO DE PORTA EM CHAPA GALVANIZADA DE Nº 19. |            |

## Item 16: FABRICAÇÃO DE PORTÃO EM CHAPA GALVANIZADA DE Nº 18.

Preço Estimado: R\$ 0,00 (un)

Percentual: -

Preço Estimado Calculado: R\$ 0,00

Média dos Preços Obtidos: R\$ 0,00

| Quantidade           | Descrição   | Observação |
|----------------------|---|------------|
| 100 Metros Quadrados | FABRICAÇÃO DE PORTÃO EM CHAPA GALVANIZADA DE Nº 18. |            |

## Item 17: FABRICAÇÃO DE TOLDO EM POLICARBONATO,

Preço Estimado: R\$ 350,72 (un)

Percentual: -

Preço Estimado Calculado: R\$ 350,72

Média dos Preços Obtidos: R\$ 350,72

| Quantidade           | Descrição  | Observação |
|----------------------|--|------------|
| 100 Metros Quadrados | FABRICAÇÃO DE TOLDO EM POLICARBONATO, COM ESTRUTURA MISTA EM METALON, COM PERFIL RETANGULAR E TUBULAR, PARA SUA FIXAÇÃO. |            |

Preço (Compras Governamentais) 1: Mediana das Propostas Finais

R\$ 280,00

Inc. I Art. 5º da IN 65 de 07 de Julho de 2021





**Órgão:** PREFEITURA MUNICIPAL DE MARILIA  
**Objeto:** Registro de Preços para Eventual confecção de toldos e coberturas de policarbonato, destinados a diversas Secretarias Municipais - Prazo de 12 meses, de conformidade com o Anexo I deste Edital, com critério de julgamento de MENOR VALOR UNITÁRIO DE CADA ITEM..  
**Descrição:** Toldo - Toldo Material: Policarbonato Alveolar 6mm , Tipo: Fixo , Características Adicionais: Cristal Transparente, 1208x2400cm, Fixada Com Bar-  
**CatMat:** 394799 - TOLDO

**Data:** 25/01/2023 09:00  
**Modalidade:** Pregão Eletrônico  
**SRP:** SIM  
**Identificação:** NºPregão:2522022 / UASG:986681  
**Lote/Item:** /2  
**Ata:** [Link Ata](#)  
**Adjudicação:** 26/01/2023 15:07  
**Homologação:** 31/01/2023 09:19  
**Fonte:** www.comprasgovernamentais.gov.br  
**Quantidade:** 790  
**Unidade:** Unidade  
**UF:** SP



| CNPJ  | Razão Social do Fornecedor           | Valor da Proposta Final |
|---|--------------------------------------|-------------------------|
| 05.781.016/0001-00<br>*VENCEDOR*  | T.S. OLIVEIRA PUBLICIDADE            | R\$ 179,00              |
| <p>Marca: propria<br/>           Fabricante: nacional<br/>           Modelo: toldo<br/>           Descrição: CONFEÇÃO DE TOLDO CURVO COM ESTRUTURA EM TUBOS GALVANIZADOS DE 1 1/4 OU 3/4 X1,20 OU 2 POLEGADAS X1,20 COM BASE DE FIXAÇÃO EM FORMA DE CATONEIRA "1" X1 1/8. SOLDADOS POR MEIO DE SOLDA MIG. COM PINTURA AUTOMOTIVA HAMERIT. COBERTOS COM LONA. CONFECCIONADA COM COSTURA ELETRONICA[VULCANIZADA]. ACABAMENTO EM ALUMINIO</p> <p>Estado: SP    Cidade: Piracicaba    Endereço: R AIMORES, 307    Nome de Contato: HUDSON    Telefone: (19) 3434-3944    Email: tpublicidade.hudson@gmail.com</p>   |                                      |                         |
| 07.353.688/0001-32  | JOEL GIBERTONI                       | R\$ 180,00              |
| <p>Marca: Propria<br/>           Fabricante: PROPRIA<br/>           Modelo: TOLDO CURVO<br/>           Descrição: CONFEÇÃO DE TOLDO CURVO COM ESTRUTURA EM TUBOS GALVANIZADOS DE 1 1/4 OU 3/4 X1,20 OU 2 POLEGADAS X1,20 COM BASE DE FIXAÇÃO EM FORMA DE CATONEIRA "1" X1 1/8. SOLDADOS POR MEIO DE SOLDA MIG. COM PINTURA AUTOMOTIVA HAMERIT. COBERTOS COM LONA. CONFECCIONADA COM COSTURA ELETRONICA[VULCANIZADA]. ACABAMENTO EM ALUMINIO.</p> <p>Estado: SP    Cidade: São José do Rio Preto    Endereço: R NAGIB RADUAN, 130    Telefone: (17) 3236-5003/ (17) 3236-5003    Email: sc.lima@terra.com.br</p> |                                      |                         |
| 32.098.888/0001-33  | MARCOS MOREIRA ABACHELI 31869917812  | R\$ 250,00              |
| <p>Marca: CEAR<br/>           Fabricante: CEAR<br/>           Modelo: CEAR<br/>           Descrição: CONFEÇÃO DE TOLDO CURVO COM ESTRUTURA EM TUBOS GALVANIZADOS DE 1 1/4 OU 3/4 X1,20 OU 2 POLEGADAS X1,20 COM BASE DE FIXAÇÃO EM FORMA DE CATONEIRA "1" X1 1/8. SOLDADOS POR MEIO DE SOLDA MIG. COM PINTURA AUTOMOTIVA HAMERIT. COBERTOS COM LONA. CONFECCIONADA COM COSTURA ELETRONICA[VULCANIZADA]. ACABAMENTO EM ALUMINIO.</p> <p>Estado: SP    Cidade: Marília    Endereço: AVENIDA PEDRO DE TOLEDO, 944 A    Telefone: (14) 8833-2886    Email: cearconstrutora@gmail.com</p>                            |                                      |                         |
| 31.574.966/0001-66  | RIVERA E ANTUNES LTDA                | R\$ 280,00              |
| <p>Marca: RIVERA<br/>           Fabricante: RIVERA<br/>           Modelo: RIVERA<br/>           Descrição: CONFEÇÃO DE TOLDO CURVO COM ESTRUTURA EM TUBOS GALVANIZADOS DE 1 1/4 OU 3/4 X1,20 OU 2 POLEGADAS X1,20 COM BASE DE FIXAÇÃO EM FORMA DE CATONEIRA "1" X1 1/8. SOLDADOS POR MEIO DE SOLDA MIG. COM PINTURA AUTOMOTIVA HAMERIT. COBERTOS COM LONA. CONFECCIONADA COM COSTURA ELETRONICA[VULCANIZADA]. ACABAMENTO EM ALUMINIO.</p> <p>Endereço:</p>  |                                      |                         |
| 35.210.098/0001-96  | ARTSTICKER COMUNICACAO VISUAL EIRELI | R\$ 450,00              |
| <p>Marca: ArtSticker<br/>           Fabricante: ArtSticker<br/>           Modelo: Toldo<br/>           Descrição: Toldo Material: Policarbonato Alveolar 6mm , Tipo: Fixo , Características Adicionais: Cristal Transparente, 1208x2400cm, Fixada Com Bar-</p> <p>Estado: BA    Cidade: Vitória da Conquista    Endereço: AV BARTOLOMEU DE GUSMAO, 320    Nome de Contato: Iris    Telefone: (77) 4009-5810    Email: grafika.outdoor@gmail.com</p>   |                                      |                         |



CNPJ Razão Social do Fornecedor  
25.190.207/0001-05 C. F. DE ALMEIDA COMUNICACAO VISUAL

Marca: PRÓPRIA  
Fabricante: aplikletras  
Modelo: toldo curvo

Descrição: CONFECÇÃO DE TOLDO CURVO COM ESTRUTURA EM TUBOS GALVANIZADOS DE 1 1/4 OU 3/4 X1,20 OU 2 POLEGADAS X1,20 COM BASE DE FIXAÇÃO EM FORMA DE CATONEIRA "1" X1 1/8. SOLDADOS POR MEIO DE SOLDA MIG. COM PINTURA AUTOMOTIVA HAMERIT. COBERTOS COM LONA. CONFECIONADA COM COSTURA ELETRONICA[VULCANIZADA]. ACABAMENTO EM ALUMINIO.

Estado: Cidade: Endereço: Telefone: Email:  
SP Marília RUA PACAEMBU, 536 (14) 8116-7058 aplikletras@ig.com.br

Valor da Proposta Final

R\$ 450,00

Fls nº 56



43.540.241/0001-36 COMERCIAL NAVBAN - COMERCIO E PRESTACAO DE SERVICOS LTDA.

R\$ 800,00

Marca: MARCA PRÓPRIA  
Fabricante: MARCA PRÓPRIA  
Modelo: TOLDO CURVO DE LONA

Descrição: CONFECÇÃO DE TOLDO CURVO COM ESTRUTURA EM TUBOS GALVANIZADOS DE 1 1/4 OU 3/4 X1,20 OU 2 POLEGADAS X1,20 COM BASE DE FIXAÇÃO EM FORMA DE CATONEIRA "1" X1 1/8. SOLDADOS POR MEIO DE SOLDA MIG. COM PINTURA AUTOMOTIVA HAMERIT. COBERTOS COM LONA. CONFECIONADA COM COSTURA ELETRONICA[VULCANIZADA]. ACABAMENTO EM ALUMINI

Estado: Cidade: Endereço: Telefone: Email:  
SC Navegantes ROD BR 470 INGO HERING, 2944 (47) 9244-1260/ (47) 9282-1253 navban.navegantes@gmail.com

Preço (Outros Entes Públicos) 1: Mediana das Propostas Finais

R\$ 421,44

Inc. II Art. 5º da IN 65 de 07 de Julho de 2021

Órgão: CÂMARA MUNICIPAL DE VEREADORES DE ARATIBA

Data: 19/08/2022 00:00

Objeto: CONTRATAÇÃO DE EMPRESA PARA FORNECIMENTO DE MATERIAL E MÃO DE OBRA PARA INSTALAÇÃO DE TOLDO EM POLICARBONATO ALVEOLAR COM ESTRUTURA METALICA PARA A ESCOLA DE ENSINO FUNDAMENTAL CASTRO ALVES DO MUNICIPIO DE ARATIBA, CONFORME TERMO DE DISPENSA DE LICITAÇÃO

Modalidade: DISPENSA

SRP: NÃO

Identificação: 00013622

Lote/Item: 1/1

Ata: N/A

Descrição: TOLDO DE POLICARBONATO AOVEOLAR COM ESTRUTURA METÁLICA - TOLDO DE POLICARBONATO AOVEOLAR COM ESTRUTURA METÁLICA

Fonte: 45.162.164.36:8079/transparencia/

Quantidade: 57

Unidade: M²

UF: RS

CNPJ Razão Social do Fornecedor  
31.602.102/0001-00 MAURO LUIS XAVIER DA FONSECA 00470529024

Valor da Proposta Final

R\$ 421,44

\*VENCEDOR\*

Marca: Marca não informada  
Fabricante: Fabricante não informado  
Descrição: Descrição não informada

Estado: Cidade: Endereço: Telefone: Email:  
RS Erechim R SANTA MARIA, 185 (54) 9203-3285 mauroluixavier@hotmail.com

Item 18: FABRICAÇÃO DE TOLDO EM LONA

Preço Estimado: R\$ 0,00 (un)

Percentual: -

Preço Estimado Calculado: R\$ 0,00

Média dos Preços Obtidos: R\$ 0,00

| Quantidade           | Descrição   | Observação |
|----------------------|---|------------|
| 100 Metros Quadrados | FABRICAÇÃO DE TOLDO EM LONA DE POLIETILENO, COM ESTRUTURA MISTA, COM PERFIL RETANGULAR E TUBULAR. |            |



Item 19: INSTALAÇÃO DE FORRO EM PVC

Preço Estimado: R\$ 95,85 (un)

Percentual: -

Preço Estimado Calculado: R\$ 95,85

Média dos Preços Obtidos: R\$ 95,85

| Quantidade           | Descrição  |
|----------------------|--|
| 800 Metros Quadrados | INSTALAÇÃO DE FORRO EM PVC, COM ESTRUTURA EM METALON CONVECCIONAL. |

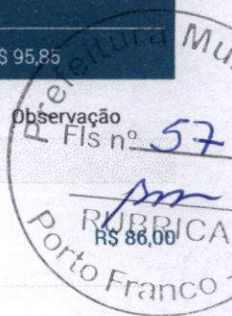

**Preço (Compras Governamentais) 1: Mediana das Propostas Finais**

Inc. I Art. 5º da IN 65 de 07 de Julho de 2021

|  |   |
|--|---|
| <b>Órgão:</b> COMANDO DO EXERCITO<br>MEX   | <b>Data:</b> 01/05/2023 00:00   |
| <b>Objeto:</b> Serviço para remoção forro gesso e instalação de forro pvc.                             | <b>Modalidade:</b> Dispensa de Licitação                              |
| <b>Descrição:</b> INSTALACAO - FORRO PVC - SERVIÇO PARA REMOÇÃO FORRO GESSO E INSTALAÇÃO DE FORRO PVC. | <b>SRP:</b> NÃO   |
| <b>CatSer:</b> 21997 - INSTALACAO - FORRO PVC  | <b>Identificação:</b> Dispensa de Licitação N° 30/2023 / UASG: 160146 |
|  | <b>Lote/Item:</b> 1/1   |
|  | <b>Ata:</b> N/A   |
|  | <b>Fonte:</b> www.comprasgovernamentais.gov.br                        |
|  | <b>Quantidade:</b> 50   |
|  | <b>Unidade:</b> METRO QUADRADO  |
|  | <b>UF:</b> MS   |

| CNPJ   | Razão Social do Fornecedor | Valor da Proposta Final                          |
|--|----------------------------|--|
| 35.047.291/0001-58<br>*VENCEDOR*   | A H N S AHMAD              | R\$ 86,00  |
| Marca: Marca não informada<br>Fabricante: Fabricante não informado<br>Descrição: SERVIÇO PARA REMOÇÃO FORRO GESSO E INSTALAÇÃO DE FORRO PVC. |                            |  |
| <b>Estado:</b> MS  | <b>Cidade:</b> Corumbá     | <b>Endereço:</b> RUA TIRADENTES, 1106            |
|  |                            | <b>Telefone:</b> (67) 3232-4267 / (43) 9175-7776 |
|  |                            | <b>Email:</b> arruda.contabilidade@hotmail.com   |

**Preço (Compras Governamentais) 2: Média das Propostas Iniciais**

R\$ 102,35

Inc. I Art. 5º da IN 65 de 07 de Julho de 2021

|   |  |
|---|--|
| <b>Órgão:</b> MINISTÉRIO DA DEFESA<br>Comando da Aeronáutica<br>BASE AÉREA DE PORTO VELHO | <b>Data:</b> 18/04/2023 10:00                      |
| <b>Objeto:</b> Contratação de serviço de manutenção predial de forros e divisórias.       | <b>Modalidade:</b> Pregão Eletrônico               |
| <b>Descrição:</b> Instalação - forro pvc - Instalação - Forro Pvc                         | <b>SRP:</b> SIM                                    |
| <b>CatSer:</b> 21997 - INSTALACAO - FORRO PVC   | <b>Identificação:</b> N°Pregão:62023 / UASG:120641 |
|   | <b>Lote/Item:</b> /8                               |
|   | <b>Ata:</b> <a href="#">Link Ata</a>               |
|   | <b>Adjudicação:</b> 20/04/2023 11:16               |
|   | <b>Fonte:</b> www.comprasgovernamentais.gov.br     |
|   | <b>Quantidade:</b> 200                             |
|   | <b>Unidade:</b> METRO QUADRADO                     |
|   | <b>UF:</b> RO                                      |

| CNPJ  | Razão Social do Fornecedor   | Valor da Proposta Inicial                     |
|---|------------------------------|---|
| 44.116.956/0001-29<br>*VENCEDOR*  | HOME COMERCIO E SERVICO LTDA | R\$ 102,35                                    |
| Marca: Marca não informada<br>Fabricante: Fabricante não informado<br>Descrição: FORRO EM RÉGUAS DE PVC, FRISADO, PARA AMBIENTES COMERCIAIS, INCLUSIVE ESTRUTURA DE FIXAÇÃO. AF_05/2017_PS. MARCA/FABRICANTE: NORTEPLAST - MOD. PVC FRISADO PVC frisado |                              |   |
| <b>Estado:</b> RO   | <b>Cidade:</b> Porto Velho   | <b>Endereço:</b> RUA BENEDITO INOCENCIO, 6044 |
|   |                              | <b>Telefone:</b> (69) 9207-2358               |
|   |                              | <b>Email:</b> homepvh.ro@gmail.com            |



CNPJ Razão Social do Fornecedor

Valor da Proposta Inicial

20.077.176/0001-59 CARVALHO COMERCIO & SERVICOS EIRELI

R\$ 102,35

Marca: Marca não informada  
Fabricante: Fabricante não informado  
Descrição: FORRO EM RÉGUAS DE PVC, FRISADO, PARA AMBIENTES COMERCIAIS, INCLUSIVE ESTRUTURA DE FIXAÇÃO.

Estado: Cidade: Endereço: Nome de Contato: Telefone: Email:  
RO Porto Velho AV JOAO GOULART, 1766 ALEX (69) 2141-6251 licitacoes@carvalho-ro.com



11.255.923/0001-00 PRONORTE CONSTRUCOES LTDA

R\$ 102,35

Marca: Marca não informada  
Fabricante: Fabricante não informado  
Descrição: FORRO EM RÉGUAS DE PVC, FRISADO, PARA AMBIENTES COMERCIAIS, INCLUSIVE ESTRUTURA DE FIXAÇÃO.

Estado: Cidade: Endereço: Telefone:  
RO Porto Velho R CAMPOS SALES, 5467 (69) 3224-8220

23.649.340/0001-43 ELIENES DE JESUS BRITO SANTOS 79741380259

R\$ 102,35

Marca: Marca não informada  
Fabricante: Fabricante não informado  
Descrição: Instalação - Forro Pvc

Estado: Cidade: Endereço: Telefone: Email:  
RO Ji-Paraná RUA MOGNO, 3802 (69) 3226-7742 rosadesaron-paisagismo@hotmail.com

46.538.607/0001-20 J F ALVES DE MORAIS

R\$ 102,35

Marca: Marca não informada  
Fabricante: Fabricante não informado  
Descrição: FORRO EM RÉGUAS DE PVC, FRISADO, PARA AMBIENTES COMERCIAIS, INCLUSIVE ESTRUTURA DE FIXAÇÃO. AF\_05/2017\_PS

Estado: Cidade: Endereço: Telefone: Email:  
AM Manaus R MARANHÃO, 145 (47) 8851-2277 / (0000) 0000-0000 construcoesolution@gmail.com

15.443.881/0001-92 INOVAX COMERCIO E SERVICOS LTDA

R\$ 102,35

Marca: Marca não informada  
Fabricante: Fabricante não informado  
Descrição: FORRO EM RÉGUAS DE PVC, FRISADO, PARA AMBIENTES COMERCIAIS, INCLUSIVE ESTRUTURA DE FIXAÇÃO. AF\_05/2017\_PS

Estado: Cidade: Endereço: Telefone: Email:  
RJ Maricá R LUIZ ALBERTO RAMOS MACHADO, 63 (21) 2722-1968 contato@inovaxnetwork.com.br

34.762.534/0001-77 I MICHELETTO COMERCIO E SERVICOS

R\$ 102,35

Marca: Marca não informada  
Fabricante: Fabricante não informado  
Descrição: FORRO EM RÉGUAS DE PVC, FRISADO, PARA AMBIENTES COMERCIAIS, INCLUSIVE ESTRUTURA DE FIXAÇÃO. AF\_05/2017\_PS  
Marca/Fabricante/Modelo:Norteplast/ Norteplast/ Frisado

Estado: Cidade: Endereço: Telefone: Email:  
RO Porto Velho R ALEXANDRE GUIMARAES, 3790 (69) 3225-1242 i.micheletoo@brturbo.com.br

Preço (Compras Governamentais) 3: Média das Propostas Iniciais

R\$ 99,20

Inc. I Art. 5º da IN 65 de 07 de Julho de 2021



Órgão: MINISTÉRIO DA DEFESA  
Comando do Exército  
Comando Militar da Amazônia  
8ª Região Militar  
COMANDO 22ª BDA INF SI

Objeto: Serviços de Manutenção de Bens Imóveis, a fim de atender as demandas do Comando da 22ª Brigada de Infantaria de Selva e demais organizações militares de Guarnição de Macapá, Clevelândia do Norte e Pará..

Descrição: Instalação - Forro Pvc - Instalação - Forro Pvc  
CatSer: 21997 - INSTALACAO - FORRO PVC

Data: 21/12/2022 10:00  
Modalidade: Pregão Eletrônico  
SRP: SIM  
Identificação: NºPregão:382022 / UASG:160026  
Lote/Item: 1/13  
Ata: [Link Ata](#)  
Adjudicação: 23/12/2022 11:54  
Homologação: 26/12/2022 10:51  
Fonte: [www.comprasgovernamentais.gov.br](http://www.comprasgovernamentais.gov.br)  
Quantidade: 3.000  
Unidade: METRO QUADRADO  
UF: AP



| CNPJ                             | Razão Social do Fornecedor  | Valor da Proposta Inicial |
|----------------------------------|---|---------------------------|
| 14.877.453/0001-05<br>*VENCEDOR* | ARANHA & ARANHA LTDA<br>Marca: Marca não informada<br>Fabricante: Fabricante não informado<br>Descrição: FORRO DE PVC, LISO, PARA AMBIENTES COMERCIAIS, INCLUSIVE ESTRUTURA DE FIXAÇÃO.<br>Estado: AP    Cidade: Macapá    Endereço: AV METECOS, 114    Telefone: (96) 8143-0303    Email: construtoraaranha.ap@gmail.com   | R\$ 92,37                 |
| 18.301.334/0001-60               | LITHIUM CONSTRUCOES & SERVICOS LTDA<br>Marca: Marca não informada<br>Fabricante: Fabricante não informado<br>Descrição: FORRO DE PVC, LISO, PARA AM-BIENTES COMERCI-AIS, IN-CLUSIVE ESTRU-TURA DE FIXAÇÃO. AF_05/2017_P<br>Estado: PA    Cidade: Belém    Endereço: TV DOM PEDRO I, 252    Telefone: (91) 9999-9999    Email: silva&souza@hotmail.com                                   | R\$ 92,37                 |
| 31.734.960/0001-09               | G R LOBATO<br>Marca: Marca não informada<br>Fabricante: Fabricante não informado<br>Descrição: Instalação - Forro Pvc<br>Estado: AP    Cidade: Macapá    Endereço: AVENIDA DECIMA OITAVA, 1462    Nome de Contato: GREYCEANE    Telefone: (96) 9208-4955    Email: licitacaogrl@gmail.com   | R\$ 92,37                 |
| 05.467.549/0001-04               | PLANA CONSTRUCOES, COMERCIO E REPRESENTACOES LTDA<br>Marca: Marca não informada<br>Fabricante: Fabricante não informado<br>Descrição: Instalação - Forro Pvc<br>Estado: PA    Cidade: Belém    Endereço: PASSAGEM NOVA, 140    Telefone: (91) 8833-7644    Email: mbaiacastro@yahoo.com.br  | R\$ 92,37                 |
| 13.432.421/0001-33               | Y. S. LEE JUNIOR EIRELI<br>Marca: Marca não informada<br>Fabricante: Fabricante não informado<br>Descrição: FORRO DE PVC, LISO, PARA AMBIENTES COMERCIAIS, INCLUSIVE ESTRUTURA DE FIXAÇÃO. AF_05/2017_PS<br>Estado: AP    Cidade: Macapá    Endereço: AV DOS GUARAS LOT. HABITACIONAL BELLA VILLE, 43    Telefone: (96) 8125-8708/ (96) 8111-2657    Email: norteserviceap@yahoo.com.br | R\$ 126,50                |



## Item 20: FABRICAÇÃO DE FORRO DE FIBRA MINERAL

Preço Estimado: R\$ 103,68 (un)

Percentual: -

Preço Estimado Calculado: R\$ 103,68

Média dos Preços Obtidos: R\$ 103,68

| Quantidade           | Descrição   |
|----------------------|---|
| 200 Metros Quadrados | FABRICAÇÃO DE FORRO DE FIBRA MINERAL, COM ENTREGA NA OBRA, DE ACORDO A DEMANDA. |



## Preço (Compras Governamentais) 1: Mediana das Propostas Finais

Inc. I Art. 5º da IN 65 de 07 de Julho de 2021

|   |  |
|---|--|
| <b>Órgão:</b> GOVERNO DO DISTRITO FEDERAL - GDF<br>SECRETARIA DE ESTADO DE ECONOMIA DO DISTRITO FEDERAL<br>Diretoria de Suprimentos e Licitações  | <b>Data:</b> 05/04/2023 09:30  |
| <b>Objeto:</b> Registro de P?reços para eventual aquisição de materiais de manutenção de bens imóveis/instalações (vidros, portas, telhas e outros), conforme especificações e condições estabelecidas no termo de referência constante do Anexo I deste Edital.. | <b>Modalidade:</b> Pregão Eletrônico   |
| <b>Descrição:</b> Forro teto - Forro Teto Material: Fibra Mineral , Comprimento: 625 MM, Largura: 625 MM, Espessura: 15 MM, Características Adicionais: Borda Square , Tipo: Placa , Cor: Branca , Aplicação: Forro Teto  | <b>SRP:</b> SIM  |
|   | <b>Identificação:</b> N°Pregão:192023 / UASG:974002  |
|   | <b>Lote/Item:</b> /37  |
|   | <b>Ata:</b> <a href="#">Link Ata</a>   |
|   | <b>Fonte:</b> <a href="http://www.comprasgovernamentais.gov.br">www.comprasgovernamentais.gov.br</a> |
|   | <b>Quantidade:</b> 10.851  |
|   | <b>Unidade:</b> Metro Quadrado   |
|   | <b>UF:</b> DF  |

| CNPJ   | Razão Social do Fornecedor          | Valor da Proposta Final   |
|--|-------------------------------------|---|
| 15.449.518/0001-84<br>*VENCEDOR*   | AAZ COMERCIAL EIRELI                | R\$ 102,98  |
| Marca: DECOR<br>Fabricante: DECOR<br>Modelo: DECOR<br>Descrição: FORRO MODULAR, Descrição: tipo acústico, composto por placas acustico*quadradas de fibra mineral reposicionável, com pintura à base de látex, anti-fungo, na cor branca, borda reta, medindo 625x625x15mm, instalado.                   |                                     |   |
| Estado: DF   | Cidade: Brasília                    | Endereço: A DESENVILVIMENTO ECONOMICO QUADRA 01 CONJUNTO D LOTE 06 LOJA, 02 |
|  | Telefone: (61) 3458-5656            | Email: intercontascontabilidade@gmail.com                                   |
| 03.835.661/0001-25   | NM CONFECOES LTDA                   | R\$ 103,67  |
| Marca: Armstrong<br>Fabricante: Armstrong<br>Modelo: Forro<br>Descrição: FORRO TETO, MATERIAL FIBRA MINERAL, COMPRIMENTO 625 MM, LARGURA 625 MM, ESPESSURA 15 MM, CARACTERÍSTICAS ADICIONAIS BORDA SQUARE, TIPO PLACA, COR BRANCA, APLICAÇÃO FORRO TETO  |                                     |   |
| Estado: MG   | Cidade: Itajubá                     | Endereço: R DOUTOR HOFMANN, 220   |
|  | Nome de Contato: Antonun El Moallen | Telefone: (35) 3622-4866  |
|  |                                     | Email: habib@habib-decoracoes.com.br  |
| 38.063.368/0001-71   | HOLDING CONSTRUCOES E SERVICOS LTDA | R\$ 103,68  |
| Marca: espaco forro<br>Fabricante: espaco forro<br>Modelo: espaco forro<br>Descrição: Forro Teto Material: Fibra Mineral , Comprimento: 625 MM, Largura: 625 MM, Espessura: 15 MM, Características Adicionais: Borda Square , Tipo: Placa , Cor: Branca , Aplicação: Forro Teto                          |                                     |   |
| Estado: DF   | Cidade: Brasília                    | Endereço: ST SHC/SW, CLSW 301, BLOCO A, KIT STUDIO, 121                     |
|  | Telefone: (61) 3344-5151            | Email: atendimento.holding@gmail.com  |
| 14.286.856/0001-80   | GYN COMERCIAL E ATACADISTA LTDA     | R\$ 103,68  |
| Marca: RCERVELLINI<br>Fabricante: RCERVELLINI<br>Modelo: RCERVELLINI<br>Descrição: FORRO MODULAR, Descrição: tipo acústico, composto por placas acustico*quadradas de fibra mineral reposicionável, com pintura à base de látex, anti-fungo, na cor branca, borda reta, medindo 625x625x15mm, instalado. |                                     |   |
| Estado: GO   | Cidade: Goiânia                     | Endereço: R DAMIANA DA CUNHA, 150   |
|  | Telefone: (62) 9392-7270            | Email: thiagogynauto@hotmail.com  |



Relatório gerado no dia 06/06/2023 11:58:38 (IP: 177.53.119.21)

Código Validação: IsOHRDqIqnoh5qQPSfZkNIsK9MHmygQp1R%2bZObilslqHU8nPtm6WA%3d%3d

<http://www.bancodeprecos.com.br/CertificadoAutenticidade?token=isOHRDqIqnoh5qQPSfZkNIsK9MHmygQp1R%252bZObilslqHU8nPtm6WA%253d%253d>

CNPJ

Razão Social do Fornecedor

Valor da Proposta Final

37.984.028/0001-10

FERRAGENS CENTERLIDER CONSTRUTOR COMERCIO E SERVICOS LTDA

R\$ 110,00

Marca: Lider

Fabricante: Lider

Modelo: Lider

Descrição: \*\*\*AMPLA CONCORRÊNCIA\*\*\* FORRO MODULAR, Descrição: tipo acústico, composto por placas acústico\*quadradas de fibra mineral reposicionável, com pintura à base de látex, anti-fungo, na cor branca, borda reta, medindo 625x625x15mm, instalado.

Estado:

Cidade:

Endereço:

Telefone:

Email:

DF

Brasília

Q QUADRA 38 COMERCIO LOCAL, S/N

(61) 3967-3802

centerliderconstrutor@gmail.com



36.821.330/0001-95

MAPAJU COMERCIO E DISTRIBUICAO LTDA

R\$ 200,00

Marca: SCALLA

Fabricante: SCALLA

Modelo: SCALLA

Descrição: FORRO TETO, MATERIAL FIBRA MINERAL, COMPRIMENTO 625 MM, LARGURA 625 MM, ESPESSURA 15 MM, CARACTERÍSTICAS ADICIONAIS BORDA SQUARE, TIPO PLACA, COR BRANCA, APLICAÇÃO FORRO TETO

Estado:

Cidade:

Endereço:

Nome de Contato:

Telefone:

Email:

GO

Luziânia

AV LUCENA RORIZ, SN

Matheus

(61) 99995-9102

mapajudistribuicao@gmail.com

## Item 21: FABRICAÇÃO DE JANELA EM CHAPA GALVANIZADA, DE Nº 20

Preço Estimado: R\$ 0,00 (un)

Percentual: -

Preço Estimado Calculado: R\$ 0,00

Média dos Preços Obtidos: R\$ 0,00

| Quantidade           | Descrição  | Observação |
|----------------------|--|------------|
| 100 Metros Quadrados | FABRICAÇÃO DE JANELA EM CHAPA GALVANIZADA, DE Nº 20, COM ESTRUTURA DE METALON MEDINDO 30X30 CENTIMETROS. |            |

## Item 22: FABRICAÇÃO DE SUPORTE DE METALON 50X30 MILIMETROS 1,5

Preço Estimado: R\$ 0,00 (un)

Percentual: -

Preço Estimado Calculado: R\$ 0,00

Média dos Preços Obtidos: R\$ 0,00

| Quantidade | Descrição  | Observação |
|------------|--|------------|
| 125 Peças  | FABRICAÇÃO DE SUPORTE DE METALON 50X30 MILIMETROS 1,5 – 1 METRO. |            |



Relatório gerado no dia 06/06/2023 11:58:38 (IP: 177.53.119.21)

Código Validação: isOHtDqIghnoh5qQPSTZkNIsK9MHmygQp1R%2bZOblsIqHU8nPtm6WA%3d%3d

<http://www.bancodeprecos.com.br/CertificadoAutenticidade?token=isOHtDqIghnoh5qQPSTZkNIsK9MHmygQp1R%252bZOblsIqHU8nPtm6WA%253d%253d>

Preço estimado dos itens calculado pela fórmula Média Aritmética dos preços obtidos:

**Item 1 - FABRICAÇÃO DE TELHADO EM ZINCO**

- Nenhum preço selecionado.

**Item 2 - FABRICAÇÃO DE TELHADO TRAPÉZIO**

- Nenhum preço selecionado.

**Item 3 - FABRICAÇÃO DE GRADE METALICA**

- 1 preço do portal Compras Governamentais praticados pela Administração Pública de licitações homologadas/adjudicadas no dia 15/03/2023, calculado pela fórmula Mediana das Propostas Finais.

**Item 4 - FABRICAÇÃO DE GRADE METALICA EM**

- Nenhum preço selecionado.

**Item 5 - FABRICAÇÃO DE CORRIMÃO EM METAL**

- Nenhum preço selecionado.

**Item 6 - FABRICAÇÃO DE CORRIMÃO COM MATERIAL**

- Nenhum preço selecionado.

**Item 7 - FABRICAÇÃO DE CALHA EM CHAPA DE ALUMÍNIO**

- 1 preço do portal Compras Governamentais praticados pela Administração Pública de licitações homologadas/adjudicadas no dia 26/04/2023, calculado pela fórmula Média das Propostas Iniciais.

**Item 8 - FABRICAÇÃO DE CALHA DE ALUMÍNIO EM CHAPA**

- 1 preço do portal Compras Governamentais praticados pela Administração Pública de licitações homologadas/adjudicadas no dia 26/04/2023, calculado pela fórmula Média das Propostas Iniciais.  
- 2 preços do portal Compras Governamentais praticados pela Administração Pública de licitações homologadas/adjudicadas entre os dias 26/10/2022 e 01/04/2023, calculados pela fórmula Mediana das Propostas Finais.

**Item 9 - FABRICAÇÃO DE CALHA EM CHAPA DE ALUMÍNIO**

- 1 preço do portal Compras Governamentais praticados pela Administração Pública de licitações homologadas/adjudicadas no dia 26/04/2023, calculado pela fórmula Média das Propostas Iniciais.  
- 1 preço do portal Compras Governamentais praticados pela Administração Pública de licitações homologadas/adjudicadas no dia 02/09/2022, calculado pela fórmula Mediana das Propostas Finais.

**Item 10 - FABRICAÇÃO DE CALHA DE ALUMÍNIO EM CHAPA**

- 1 preço do portal Compras Governamentais praticados pela Administração Pública de licitações homologadas/adjudicadas no dia 04/05/2023, calculado pela fórmula Média das Propostas Iniciais.  
- 1 preço do portal Compras Governamentais praticados pela Administração Pública de licitações homologadas/adjudicadas no dia 10/11/2022, calculado pela fórmula Mediana das Propostas Finais.

**Item 11 - FABRICAÇÃO DE CALHA DE ALUMÍNIO**

- Nenhum preço selecionado.





Item 12 - FABRICAÇÃO DE VIGA/PILAR EM U DE 100

- Nenhum preço selecionado.

Item 13 - FABRICAÇÃO VIGA/PILAR EM U DE 100

- Nenhum preço selecionado.

Item 14 - FABRICAÇÃO DE VIGA/PILAR EM U DE 100

- Nenhum preço selecionado.

Item 15 - FABRICAÇÃO DE PORTA EM CHAPA GALVANIZADA DE Nº 19.

- Nenhum preço selecionado.

Item 16 - FABRICAÇÃO DE PORTÃO EM CHAPA GALVANIZADA DE Nº 18.

- Nenhum preço selecionado.

Item 17 - FABRICAÇÃO DE TOLDO EM POLICARBONATO,

- 1 preço do portal Compras Governamentais praticados pela Administração Pública de licitações homologadas/adjudicadas no dia 25/01/2023, calculado pela fórmula Mediana das Propostas Finais.
- 1 preço de Aquisições e contratações similares de outros entes públicos homologadas/adjudicadas no dia 19/08/2022, calculado pela fórmula Mediana das Propostas Finais.

Item 18 - FABRICAÇÃO DE TOLDO EM LONA

- Nenhum preço selecionado.

Item 19 - INSTALAÇÃO DE FORRO EM PVC

- 1 preço do portal Compras Governamentais praticados pela Administração Pública de licitações homologadas/adjudicadas no dia 01/05/2023, calculado pela fórmula Mediana das Propostas Finais.
- 2 preços do portal Compras Governamentais praticados pela Administração Pública de licitações homologadas/adjudicadas entre os dias 21/12/2022 e 18/04/2023, calculados pela fórmula Média das Propostas Iniciais.

Item 20 - FABRICAÇÃO DE FORRO DE FIBRA MINERAL

- 1 preço do portal Compras Governamentais praticados pela Administração Pública de licitações homologadas/adjudicadas no dia 05/04/2023, calculado pela fórmula Mediana das Propostas Finais.

Item 21 - FABRICAÇÃO DE JANELA EM CHAPA GALVANIZADA, DE Nº 20

- Nenhum preço selecionado.

Item 22 - FABRICAÇÃO DE SUPORTE DE METALON 50X30 MILIMETROS 1,5

- Nenhum preço selecionado.



 DESCRITIVO DE FÓRMULAS UTILIZADAS

Mediana das Propostas Finais

- Capta os preços finais da licitação e seleciona o preço do meio (no caso de número ímpar de propostas) ou a média dos preços do meio.



## Média das Propostas Iniciais

- Capta os preços iniciais da licitação e aplica a média aritmética. A média (Me) é calculada somando-se todos os valores de um conjunto de dados e dividindo-se pelo número de elementos deste conjunto.

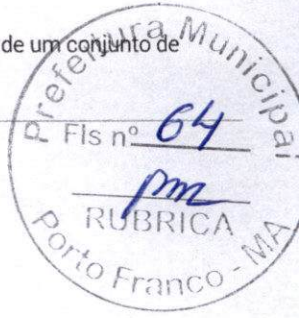



ATENÇÃO - O Banco de Preços é uma solução tecnológica que atende aos parâmetros de pesquisa dispostos em Leis vigentes, Instruções Normativas, Acórdãos, Regulamentos, Decretos e Portarias. Sendo assim, por reunir diversas fontes governamentais complementares e sites de domínio amplo, o sistema não é considerado uma fonte e, sim, um meio para que as pesquisas sejam realizadas de forma segura, ágil e eficaz.



Fontes utilizadas nesta cotação:

1 - ComprasNet

[www.comprasgovernamentais.gov.br](http://www.comprasgovernamentais.gov.br)

Data:

Acessar a fonte [aqui](#)

2 - Prefeitura Municipal de Aratiba/RS

[45.162.164.36:8079/transparencia/](http://45.162.164.36:8079/transparencia/)

Data: 06/06/2023 11:41:59

Acessar a fonte [aqui](#)



PROCESSO ADMINISTRATIVO Nº 024/2023-SMA

MAPA COMPARATIVO DE PREÇOS MÉDIO DE MERCADO

| ITEM | ESPECIFICAÇÃO DOS SERVIÇOS  | QTD. | UNID. | EMPRESAS  |                 |                               |                | PREÇO MÉDIO | TOTAL         |
|------|---|------|-------|---|-----------------|-------------------------------|----------------|-------------|---------------|
|      |   |      |       | MADALENA MARQUES COM. VAREJISTA E ATACADISTA LTDA | A J GOMES DINIZ | METAL ROCHA COM. E SERV. LTDA | BANCO DE PREÇO |             |               |
|      |   |      |       | VL. UNIT.   | VL. UNIT.       | VL. UNIT.                     | VL. UNIT.      |             |               |
| 1    | FABRICAÇÃO DE TELHADO EM ZINCO DO TIPO TRAPÉZIO ONDULADO 4 MILIMETROS OU COLONIAL (TESOURA E TERÇA COM PERFIL U 75 MILIMETROS). | 200  | M²    | R\$ 280,00  | R\$ 247,00      | R\$ 120,00                    |                | R\$ 215,67  | R\$ 43.134,00 |
| 2    | FABRICAÇÃO DE TELHADO TRAPÉZIO ONDULADO 4 MILIMETROS OU COLONIAL (TESOURA E TERÇA COM PERFIL U 100 MILIMETROS).                 | 200  | M²    | R\$ 300,00  | R\$ 275,00      | R\$ 120,00                    |                | R\$ 231,67  | R\$ 46.334,00 |
| 3    | FABRICAÇÃO DE GRADE METALICA EM PERFIL TUBULAR E RETANGULAR DE 20 MILIMETROS.   | 80   | M²    | R\$ 220,00  | R\$ 160,00      | R\$ 150,00                    | R\$ 768,00     | R\$ 324,50  | R\$ 25.960,00 |
| 4    | FABRICAÇÃO DE GRADE METALICA EM PERFIL TUBULAR E RETANGULAR DE 50 MILIMETROS.   | 80   | M²    | R\$ 230,00  | R\$ 233,00      | R\$ 170,00                    |                | R\$ 211,00  | R\$ 16.880,00 |
| 5    | FABRICAÇÃO DE CORRIMÃO EM METAL COM PERFIL DE 50 MILIMETROS.  | 20   | M     | R\$ 240,00  | R\$ 180,00      | R\$ 50,00                     |                | R\$ 156,67  | R\$ 3.133,40  |
| 6    | FABRICAÇÃO DE CORRIMÃO COM MATERIAL EM METAL COM PERFIL DE 70 MILIMETROS.   | 20   | M     | R\$ 248,00  | R\$ 204,00      | R\$ 70,00                     |                | R\$ 174,00  | R\$ 3.480,00  |
| 7    | FABRICAÇÃO DE CALHA EM CHAPA DE ALUMÍNIO DE 30 MILIMETROS PARA TELHADO.   | 100  | M     | R\$ 130,00  | R\$ 30,00       | R\$ 40,00                     | R\$ 50,00      | R\$ 62,50   | R\$ 6.250,00  |
| 8    | FABRICAÇÃO DE CALHA DE ALUMÍNIO EM CHAPA DE 40 CENTIMETROS PARA TELHADO.  | 100  | M     | R\$ 140,00  | R\$ 40,00       | R\$ 50,00                     | R\$ 78,46      | R\$ 77,12   | R\$ 7.712,00  |
| 9    | FABRICAÇÃO DE CALHA EM CHAPA DE ALUMÍNIO DE 60 CENTIMETROS PARA TELHADO.  | 300  | M     | R\$ 150,00  | R\$ 55,00       | R\$ 60,00                     | R\$ 94,00      | R\$ 89,75   | R\$ 26.925,00 |
| 10   | FABRICAÇÃO DE CALHA DE ALUMÍNIO EM CHAPA DE 80 CENTIMETROS PARA TELHADO.  | 400  | M     | R\$ 160,00  | R\$ 72,00       | R\$ 70,00                     | R\$ 161,11     | R\$ 115,78  | R\$ 46.312,00 |
| 11   | FABRICAÇÃO DE CALHA DE ALUMÍNIO DE 1 (UM) METRO PARA TELHADO.   | 400  | M     | R\$ 169,00  | R\$ 120,00      | R\$ 100,00                    |                | R\$ 129,67  | R\$ 51.868,00 |
| 12   | FABRICAÇÃO DE VIGA/PILAR EM U DE 100 MILIMETROS, LARGURA 300 MILIMETROS, CHAPA 3 MILIMETROS.                                    | 100  | M     | R\$ 120,00  | R\$ 235,00      | R\$ 100,00                    |                | R\$ 151,67  | R\$ 15.167,00 |
| 13   | FABRICAÇÃO VIGA/PILAR EM U DE 100 MILIMETROS, LARGURA 350 MILIMETROS, CHAPA 3 MILIMETROS.                                       | 100  | M     | R\$ 130,00  | R\$ 280,00      | R\$ 110,00                    |                | R\$ 173,33  | R\$ 17.333,00 |
| 14   | FABRICAÇÃO DE VIGA/PILAR EM U DE 100 MILIMETROS, LARGURA 400 MILIMETROS, CHAPA 3 MILIMETROS.                                    | 100  | M     | R\$ 142,00  | R\$ 315,00      | R\$ 130,00                    |                | R\$ 195,67  | R\$ 19.567,00 |

Edwards M.



PROCESSO ADMINISTRATIVO Nº 024/2023-SMA

MAPA COMPARATIVO DE PREÇOS MÉDIO DE MERCADO

| ITEM  | ESPECIFICAÇÃO DOS SERVIÇOS   | QTD. | UNID. | EMPRESAS  |                 |                               |                | PREÇO MÉDIO           | TOTAL         |
|---|--|------|-------|---|-----------------|-------------------------------|----------------|-----------------------|---------------|
|   |  |      |       | MADALENA MARQUES COM. VAREJISTA E ATACADISTA LTDA | A J GOMES DINIZ | METAL ROCHA COM. E SERV. LTDA | BANCO DE PREÇO |                       |               |
|   |  |      |       | VL. UNIT.   | VL. UNIT.       | VL. UNIT.                     | VL. UNIT.      |                       |               |
| 15  | FABRICAÇÃO DE PORTA EM CHAPA GALVANIZADA DE Nº 19.   | 100  | M²    | R\$ 300,00  | R\$ 330,00      | R\$ 300,00                    |                | R\$ 310,00            | R\$ 31.000,00 |
| 16  | FABRICAÇÃO DE PORTÃO EM CHAPA GALVANIZADA DE Nº 18.  | 100  | M²    | R\$ 380,00  | R\$ 340,00      | R\$ 350,00                    |                | R\$ 356,67            | R\$ 35.667,00 |
| 17  | FABRICAÇÃO DE TOLDO EM POLICARBONATO, COM ESTRUTURA MISTA EM METALON, COM PERFIL RETANGULAR E TUBULAR, PARA SUA FIXAÇÃO. | 100  | M²    | R\$ 320,00  | R\$ 350,00      | R\$ 300,00                    | R\$ 350,72     | R\$ 330,18            | R\$ 33.018,00 |
| 18  | FABRICAÇÃO DE TOLDO EM LONA DE POLIETILENO, COM ESTRUTURA MISTA, COM PERFIL RETANGULAR E TUBULAR.                        | 100  | M²    | R\$ 280,00  | R\$ 320,00      | R\$ 140,00                    |                | R\$ 246,67            | R\$ 24.667,00 |
| 19  | INSTALAÇÃO DE FORRO EM PVC, COM ESTRUTURA EM METALON CONVECIONAL.  | 800  | M²    | R\$ 270,00  | R\$ 65,00       | R\$ 40,00                     | R\$ 95,85      | R\$ 117,71            | R\$ 94.168,00 |
| 20  | FABRICAÇÃO DE FORRO DE FIBRA MINERAL, COM ENTREGA NA OBRA, DE ACORDO A DEMANDA.  | 200  | M²    | R\$ 400,00  | R\$ 98,00       | R\$ 100,00                    | R\$ 103,68     | R\$ 175,42            | R\$ 35.084,00 |
| 21  | FABRICAÇÃO DE JANELA EM CHAPA GALVANIZADA, DE Nº 20, COM ESTRUTURA DE METALON MEDINDO 30X30 CENTIMETROS.                 | 100  | M²    | R\$ 300,00  | R\$ 450,00      | R\$ 480,00                    |                | R\$ 410,00            | R\$ 41.000,00 |
| 22  | FABRICAÇÃO DE SUPORTE DE METALON 50X30 MILIMETROS 1,5 – 1 METRO.   | 125  | PEÇA  | R\$ 30,00   | R\$ 80,00       | R\$ 50,00                     |                | R\$ 53,33             | R\$ 6.666,25  |
| <b>TOTAL MÉDIA</b>  |  |      |       |   |                 |                               |                | <b>R\$ 631.325,65</b> |               |
| <b>(Seiscentos e trinta e um mil, trezentos e vinte e cinco reais e sessenta e cinco centavos).</b> |  |      |       |   |                 |                               |                |                       |               |

Porto Franco/MA, 06 de junho de 2023

*Eduardo Miranda Marinho*  
EDUARDO MIRANDA MARINHO  
Coordenador de Compras





**SECRETARIA MUNICIPAL DE ADMINISTRAÇÃO  
PROCESSO ADMINISTRATIVO Nº. 024/2023-SMA  
COORDENAÇÃO DE COMPRAS**

**DESPACHO**

Em atendimento a solicitação da Secretária Municipal de Administração, encaminho os autos, com as pesquisas de preços realizadas assim como o Mapa Comparativo de Preços Médio de Mercado para análise.

Porto Franco/MA, 06 de junho de 2023.

*Eduardo Miranda Marinho*  
EDUARDO MIRANDA MARINHO  
Coordenador de Compras

